



ELABORAT

Pripreme rada pridobivanja drva s osnovnim
elementima sastojine, vrstama sječe i količinama

Ovlašteni inženjer

Dekan Šumarskog fakulteta

Prof. dr. sc. Tomislav Poršinsky

Prof. dr. sc. Tibor Pentek

Zagreb, kolovoz 2020. godine





NPŠO ZALESINA

Tablica 1. Sumarna tablica doznačenih odsjeka svih gospodarskih jedinica

Vlasništvo šuma	GJ	Odjel/odsjek	Vrsta usluge	Vrsta	Količina (m ³)	SKS (m ³)	Broj stabala	Površina odijela (ha)	Vrsta sijeka	Srednja udaljenost privlačenja (m)
ŠUMARSKI FAKULTET	Sungerski lug	1b	Sječa, izrada i privlačenje	ČET	788	3,84	205	9,23	PREBORNA	250
		2b	Sječa, izrada i privlačenje	ČET	716	4,14	173	9,68	PEBORNA	280
		2c	Sječa, izrada i privlačenje	ČET	914	3,82	239	12,25	PREBORNA	190
		3a	Sječa, izrada i privlačenje	ČET	1460	3,26	448	17,81	PREBORNA	410
	Kupjački vrh	13a	Sječa, izrada i privlačenje	TL	856	2,77	309	19,54	PREBORNA	420
				ČET	1085	5,71	190			
		14a	Sječa, izrada i privlačenje	TL	1076	1,94	554	26,62	PREBORNA	440
				ČET	996	4,31	231			



NPŠO Zalesina – Gospodarska jedinica „Sungerski lug“

Tablica 2. Distribucija doznačenih stabala u odsjeku 1b po vrstama drveta

Gospodarska jedinica:		SUNGERSKI LUG																				SKS (m ³)
		Debljinski stupanj																				Ukupno
		12,5	17,5	22,5	27,5	32,5	37,5	42,5	47,5	52,5	57,5	62,5	67,5	72,5	77,5	82,5	87,5	92,5	97,5	97,5>	97,5	
Odsjek 1b		Površina: 9,23 ha																				Vsta priroda: GLAVNI REDOVNI
		0	5	2	5	8	14	8	8	13	14	7	11	8	9	12	1	0	1	0	1	135
O JELA		0,00	0,85	0,70	3,10	8,54	11,20	28,74	20,08	25,44	50,96	66,08	38,78	70,84	52,20	75,86	114,00	10,61	0,00	13,05	562,23	
		4	13	2	8	6	0	6	6	1	4	4	1	5	8	2	0	0	0	0	0	70
O SMREKA		0,18	2,21	0,70	4,96	5,76	0,00	11,46	15,06	3,19	15,68	18,88	5,54	32,20	52,20	16,88	0,00	0,00	0,00	0,00	191,87	
UKUPNO:		4	18	4	13	15	8	20	14	9	17	18	8	16	16	11	12	1	0	1	205	788,10
		0,18	3,08	1,40	8,08	14,40	11,20	38,20	35,14	28,62	66,64	84,96	44,32	103,04	118,40	92,84	114,00	10,61	0,00	13,05	788,10	



NPŠO Zalesina – Gospodarska jedinica „Sungerski lug“

Slika 1. Raspored šumskih prometnica u odsjeku 1b

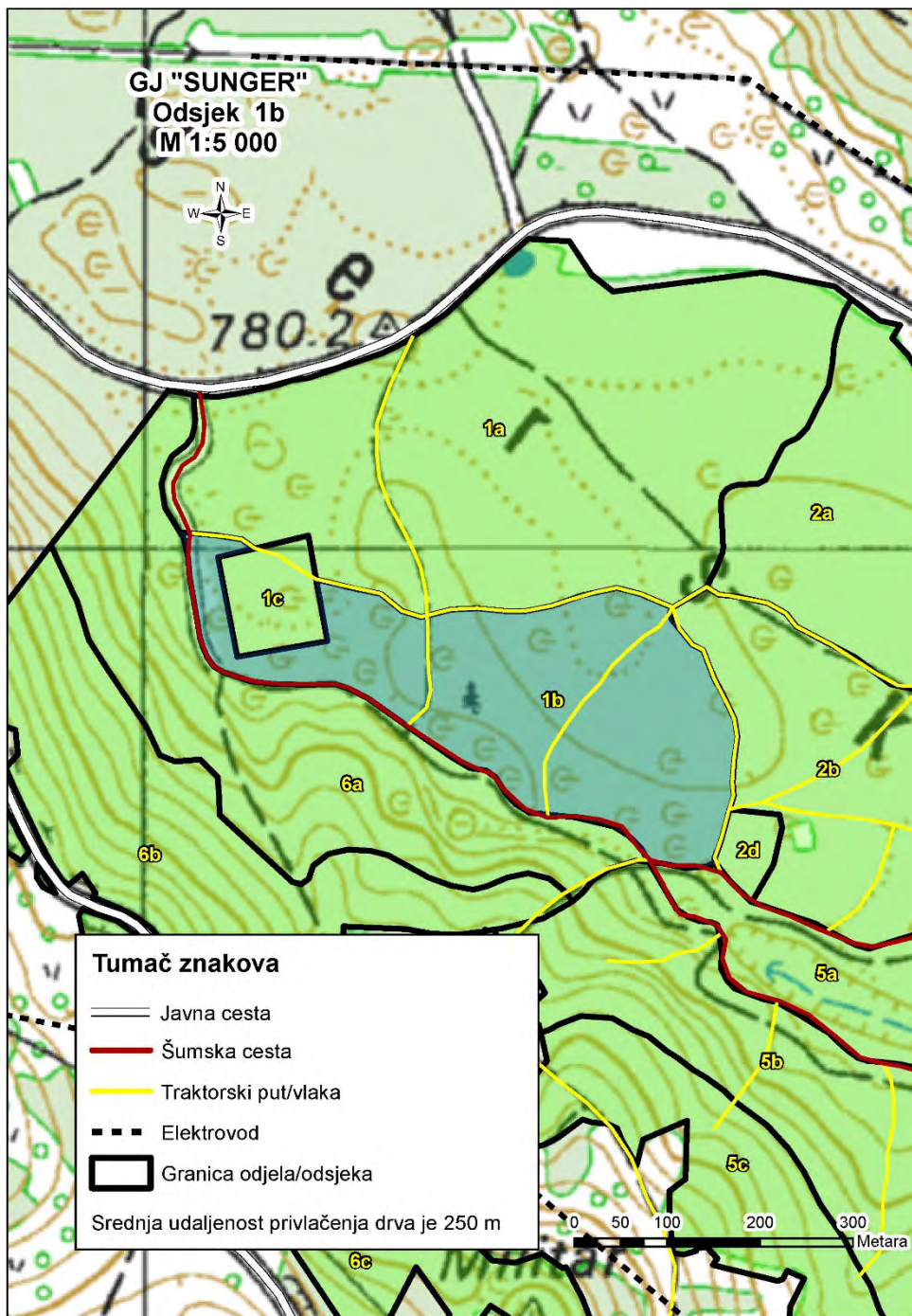

NPŠO Zalesina - Gospodarska jedinica „Szungerski lug“

Tablica 3. Distribucija doznačenih stabala u odsjeku 2b po vrstama drveta

Gospodarske jedinice:		SUNGERSKI LUG																				SKS (m ³)
		Debljinski stupanj																				
Odsjek 2b		Vrsta priroda: GLAVNI REDOVNI																				Ukupno
Površina: 9,86 ha		12,5	17,5	22,5	27,5	32,5	37,5	42,5	47,5	52,5	57,5	62,5	67,5	72,5	77,5	82,5	87,5	92,5	97,5	97,5>		
kom	1	0	1	2	10	7	8	14	17	13	10	6	14	0	3	2	0	0	0	0	108	
m ²	0,07	0,00	0,35	1,24	9,80	9,80	15,28	35,14	54,06	50,96	47,20	33,24	90,16	0,00	25,32	19,00	0,00	0,00	0,00	0,00	391,42	
kom	0	0	0	0	1	5	4	6	3	6	10	7	6	8	8	1	0	0	0	0	65	
m ²	0,00	0,00	0,00	0,00	0,96	7,00	7,64	15,06	9,54	23,52	47,20	38,78	38,64	89,20	67,52	9,50	0,00	0,00	0,00	0,00	324,56	
kom	1	0	1	2	11	12	12	20	20	19	20	13	20	8	11	3	0	0	0	0	173	
m ²	0,07	0,00	0,35	1,24	10,56	16,80	22,92	50,20	63,60	74,48	94,40	72,02	128,80	59,20	92,84	28,50	0,00	0,00	0,00	0,00	715,98	
UKUPNO:																					4,14	



NPŠO Zalesina – Gospodarska jedinica „Sungerski lug“

Slika 2. Raspored šumskih prometnica u odsjeku 2b

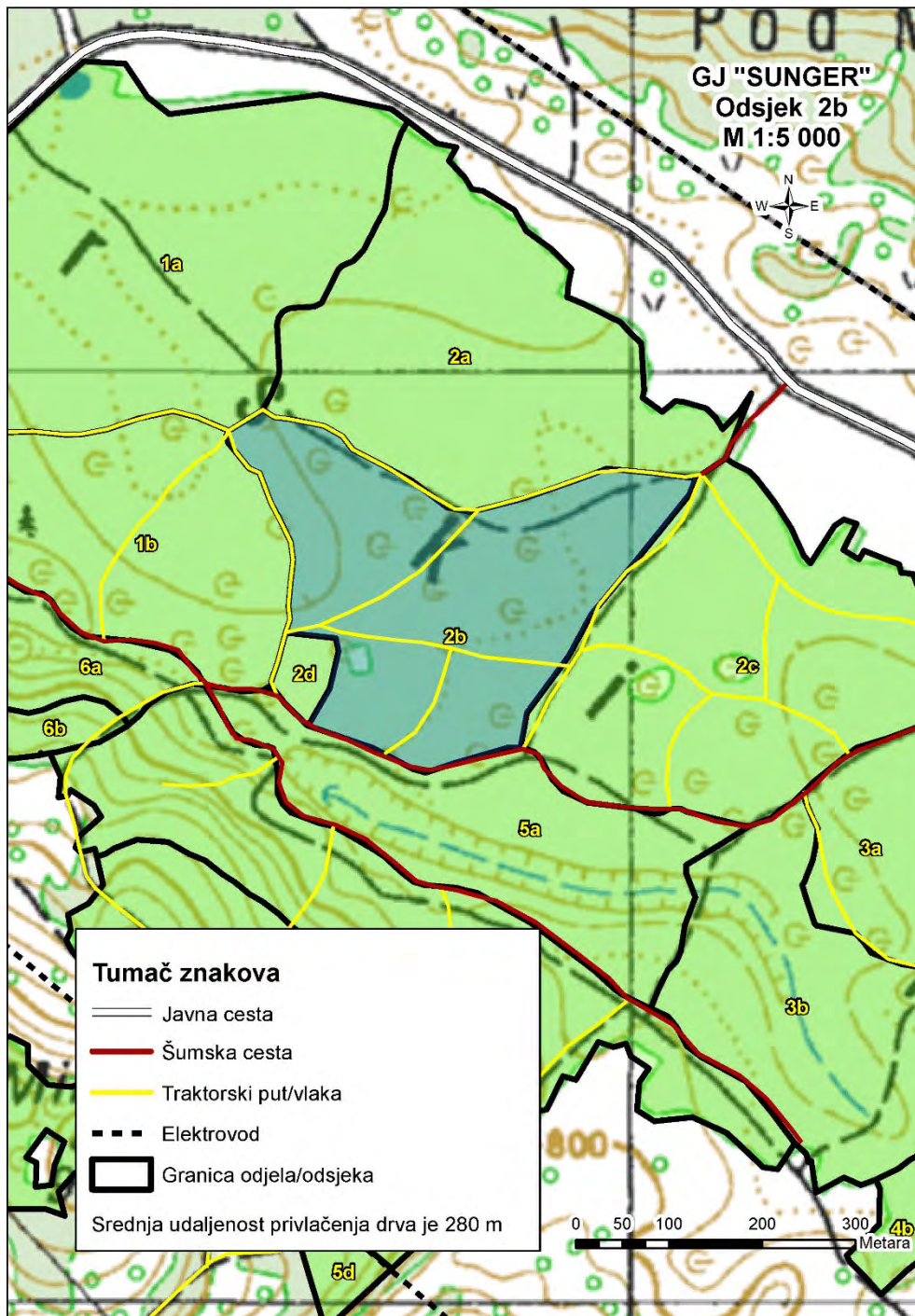

NPŠO Zalesina – Gospodarska jedinica „Sungerski lug“

Tablica 4. Distribucija doznačenih stabala u odsjeku 2c po vrstama drveta

Gospodarska jedinica:		SUNGERSKI LUG																				UKUPNO	SKS (m ³)			
		Debljinski stupanj																		Ukupno						
Odsjek 2c	Površina: 12,25 ha	Vrsta priličja: GLAVNI REDOVNI																			UKUPNO:	3,82				
		0	1	2	3	4	5	6	7	8	9	10	11	12	13	14	15	16	17	18			19	20		
0	0	1	2	3	4	5	6	7	8	9	10	11	12	13	14	15	16	17	18	19	20	3,82				
kom	0,00	0,17	0,70	2,48	1,92	19,60	19,10	30,12	25,44	66,64	47,20	44,32	19,32	66,60	84,40	28,50	0,00	0,00	0,00	0,00	0,00	126	3,82			
m ³	0,00	0,51	1,75	6,82	12,48	4,20	15,28	32,63	38,16	47,04	56,64	66,48	51,52	37,00	25,32	38,00	0,00	23,58	0,00	0,00	0,00	457,41	126	3,82		
0	0	1	2	3	4	5	6	7	8	9	10	11	12	13	14	15	16	17	18	19	20	113	4,04			
kom	0,00	0,17	0,70	2,48	1,92	19,60	19,10	30,12	25,44	66,64	47,20	44,32	19,32	66,60	84,40	28,50	0,00	0,00	0,00	0,00	0,00	456,51	113	4,04		
m ³	0,00	0,51	1,75	6,82	12,48	4,20	15,28	32,63	38,16	47,04	56,64	66,48	51,52	37,00	25,32	38,00	0,00	23,58	0,00	0,00	0,00	913,92	239	3,82		



NPŠO Zalesina – Gospodarska jedinica „Sungerski lug“

Slika 3. Raspored šumskih prometnica u odsjeku 2c

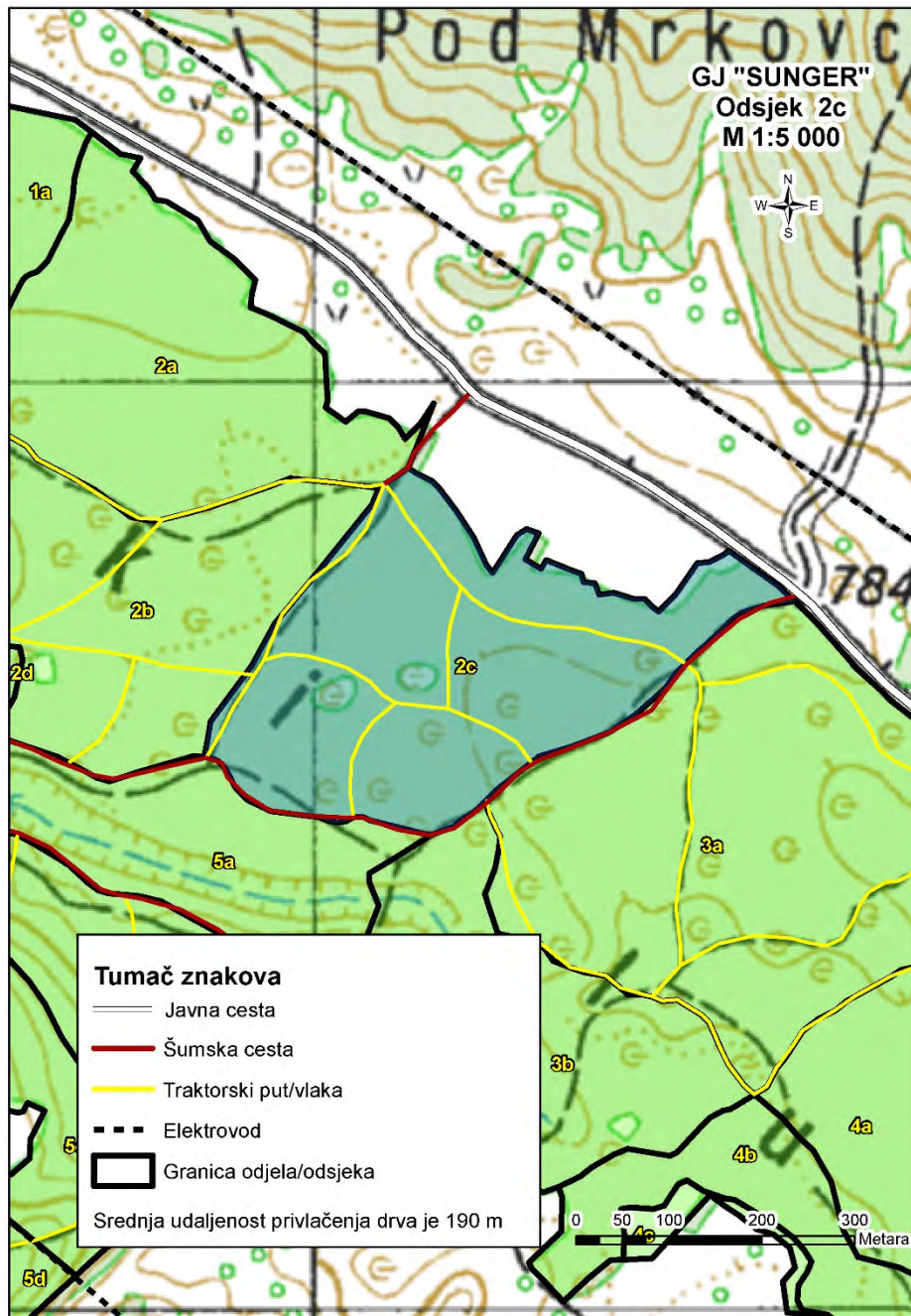

NPŠO Zalesina – Gospodarska jedinica „Sungerski lug“

Tablica 5. Distribucija doznačenih stabala u odsjeku 3a po vrstama drveta

Gospodarska jedinica:		SUNGERSKI LUG																				SKS (m ³)
		Debljinski stupanj										Vrsta priroda: GLAVNI REDOVNI										
Odsjek 3a		Površina: 17,81 ha																				
		12,5	17,5	22,5	27,5	32,5	37,5	42,5	47,5	52,5	57,5	62,5	67,5	72,5	77,5	82,5	87,5	92,5	97,5	97,5>	Ukupno	
OJELA	kom	3	9	16	10	18	21	27	20	34	29	24	21	11	10	10	2	0	0	0	265	
	m ³	0,21	1,53	5,60	6,20	17,28	29,40	51,57	50,20	108,12	113,68	113,28	116,34	70,84	74,00	84,40	19,00	0,00	0,00	0,00	861,65	
O.SMREKA	kom	1	4	15	7	19	13	23	18	15	11	14	17	8	1	12	2	3	0	0	183	
	m ³	0,04	0,68	5,25	4,34	18,24	18,20	43,93	45,18	47,70	43,12	66,08	94,18	51,52	7,40	101,28	19,00	31,83	0,00	0,00	597,97	
UKUPNO:	kom	4	13	31	17	37	34	50	38	49	40	38	38	19	11	22	4	3	0	0	448	
	m ³	0,25	2,21	10,85	10,54	35,52	47,60	95,50	95,38	155,82	156,80	179,36	210,52	122,36	81,40	185,68	38,00	31,83	0,00	0,00	1459,62	



NPŠO Zalesina – Gospodarska jedinica „Sungerski lug“

Slika 4. Raspored šumskih prometnica u odsjeku 3a

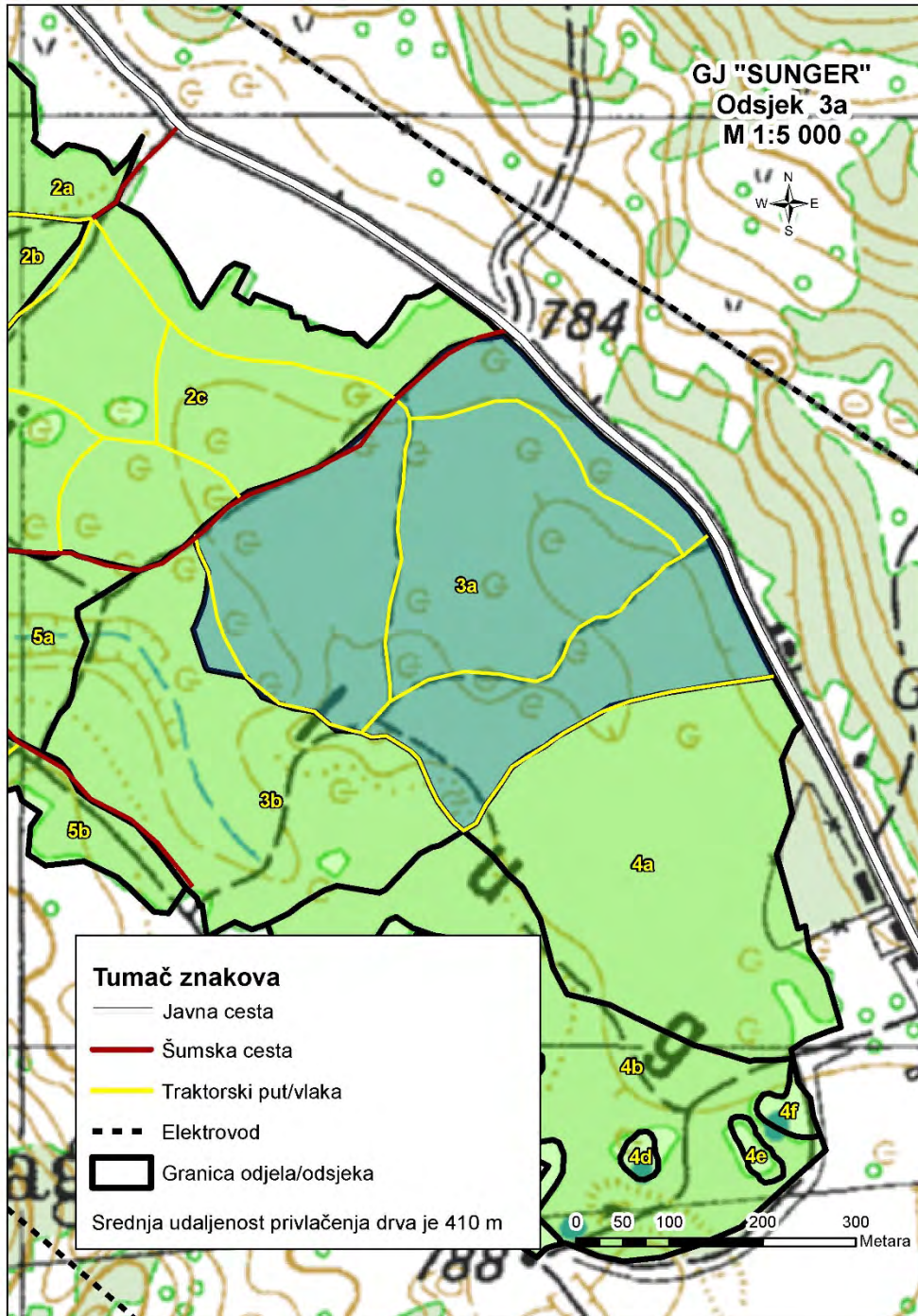

NPŠO Zalesina – Gospodarska jedinica „Kupjački vrh“

Tablica 6. Distribucija doznačenih stabala u odsjeku 13a po vrstama drveta

Gospodarska jedinica:		KUPJAČKI VRH																			SKS (m ³)
		Debljinski stupanj																			
Odsjek 13a		Vrsta prihoda: GLAVNI REDOVNI																			Ukupno
Površina: 19,54 ha		12,5	17,5	22,5	27,5	32,5	37,5	42,5	47,5	52,5	57,5	62,5	67,5	72,5	77,5	82,5	87,5	92,5	97,5	97,5>	
O. JELA	kom	3	2	2	1	3	4	8	3	1	8	19	23	27	49	22	7	1	7	0	190
	m ²	0,18	0,32	0,66	0,58	2,70	5,24	14,40	7,08	2,99	29,44	83,98	119,37	161,46	337,12	171,60	61,39	9,87	76,79	0,00	1085,17
O. BUKVA	kom	10	4	6	12	13	15	26	37	33	30	20	10	5	3	0	0	0	0	0	224
	m ²	0,50	0,60	1,92	6,84	11,70	19,80	47,58	89,17	101,97	115,20	93,80	55,10	33,00	23,04	0,00	0,00	0,00	0,00	0,00	601,22
G. JAVOR	kom	0	0	1	2	0	2	10	10	14	18	11	7	3	0	0	0	0	0	0	78
	m ²	0,00	0,00	0,34	1,14	0,00	2,46	16,60	21,60	38,22	60,48	44,66	33,74	16,95	0,00	0,00	0,00	0,00	0,00	0,00	236,19
LIPA SP.	kom	0	0	0	1	0	0	0	1	3	0	0	1	0	0	0	0	0	0	0	6
	m ²	0,00	0,00	0,00	0,59	0,00	0,00	0,00	2,25	8,53	0,00	0,00	4,25	0,00	0,00	0,00	0,00	0,00	0,00	0,00	15,61
OTB	kom	0	0	0	0	0	0	0	0	0	1	0	0	0	0	0	0	0	0	0	1
	m ²	0,00	0,00	0,00	0,00	0,00	0,00	0,00	0,00	0,00	3,36	0,00	0,00	0,00	0,00	0,00	0,00	0,00	0,00	0,00	3,36
UKUPNO:	kom	13	6	9	16	16	21	44	51	51	57	50	41	35	52	22	7	1	7	0	469
	m ²	0,68	0,92	2,92	9,15	14,40	27,50	78,58	120,10	151,71	208,48	222,44	213,46	211,41	360,16	171,60	61,39	9,87	76,79	0,00	1841,55



NPŠO Zalesina – Gospodarska jedinica „Kupjački vrh“

Slika 5. Raspored šumskih prometnica u odsjeku 13a

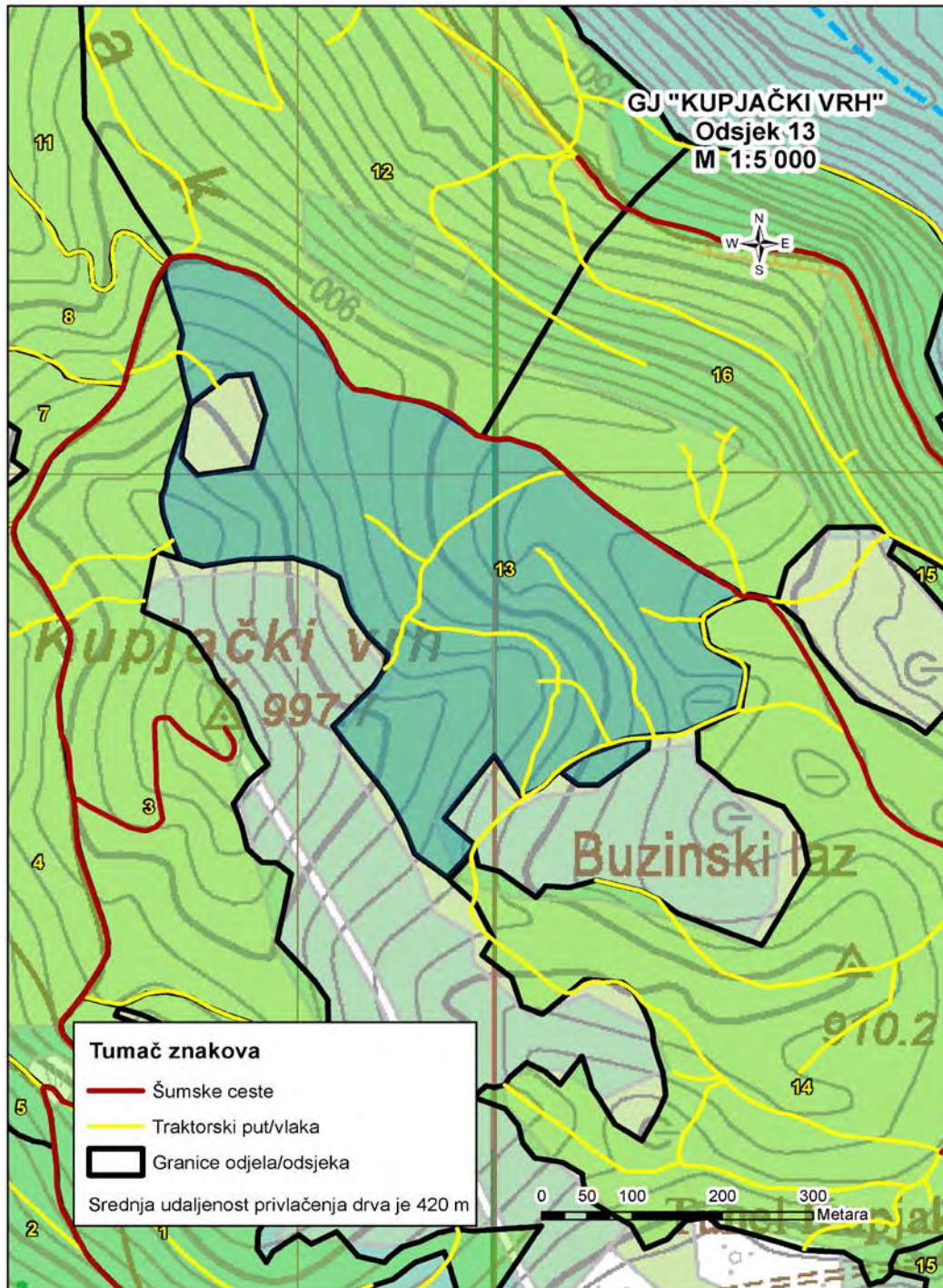

NPŠO Zalesina – Gospodarska jedinica „Kupjački vrh“

Tablica 7. Distribucija doznačenih stabala u odsjeku 14a po vrstama drveta

Gospodarska jedinica:		KUPJAČKI VRH																				SKS (m ³)
		Debljinski stupanj										Vrsta priroda: GLAVNI REDOVNI										
Odsjek 14a		Površina: 26,62 ha																				Ukupno
		12,5	17,5	22,5	27,5	32,5	37,5	42,5	47,5	52,5	57,5	62,5	67,5	72,5	77,5	82,5	87,5	92,5	97,5	97,5>		
O. JELA	kom m ³	0 0,00	2 0,32	1 0,33	7 4,06	8 7,20	7 9,17	13 23,40	12 28,32	26 77,74	30 110,40	30 132,60	27 140,13	24 143,52	33 227,04	7 54,60	2 17,54	2 19,74	0 0,00	0 0,00	4,31	
O. BUKVA	kom m ³	14 0,70	14 2,10	15 4,80	22 12,54	35 31,50	85 85,80	59 107,97	79 190,39	49 151,41	21 80,84	15 70,35	6 33,66	3 19,80	0 0,00	0 0,00	0 0,00	0 0,00	0 0,00	0 0,00	1,99	
G. JAVOR	kom m ³	1 0,06	0 0,00	4 1,36	8 4,56	10 8,70	10 12,30	23 38,18	30 64,80	28 76,44	9 30,24	3 12,18	0 0,00	0 0,00	0 0,00	0 0,00	0 0,00	0 0,00	1 0,06	0 0,00	1,97	
LIPA SP.	kom m ³	0 0,00	2 0,34	4 1,38	5 2,93	1 0,90	6 7,67	3 5,18	5 11,26	1 2,64	0 0,00	0 0,00	0 0,00	0 0,00	0 0,00	0 0,00	0 0,00	0 0,00	0 0,00	27 32,49	1,20	
OTB	kom m ³	0 0,00	0 0,00	1 0,34	1 0,57	1 0,87	1 1,23	0 0,00	0 0,00	0 0,00	0 0,00	0 0,00	0 0,00	0 0,00	0 0,00	0 0,00	0 0,00	0 0,00	0 0,00	4 3,01	0,75	
UKUPNO:	kom m ³	15 0,76	18 2,76	25 8,21	43 24,66	55 49,17	89 116,17	98 174,73	126 284,77	104 308,43	60 221,28	48 215,13	33 173,79	27 163,32	33 227,04	7 54,60	2 17,54	2 19,74	0 0,00	0 0,00	2,64 2072,09	



NPŠO Zalesina– Gospodarska jedinica „Kupjački vrh“

Slika 6. Raspored šumskih prometnica u odsjeku 14a

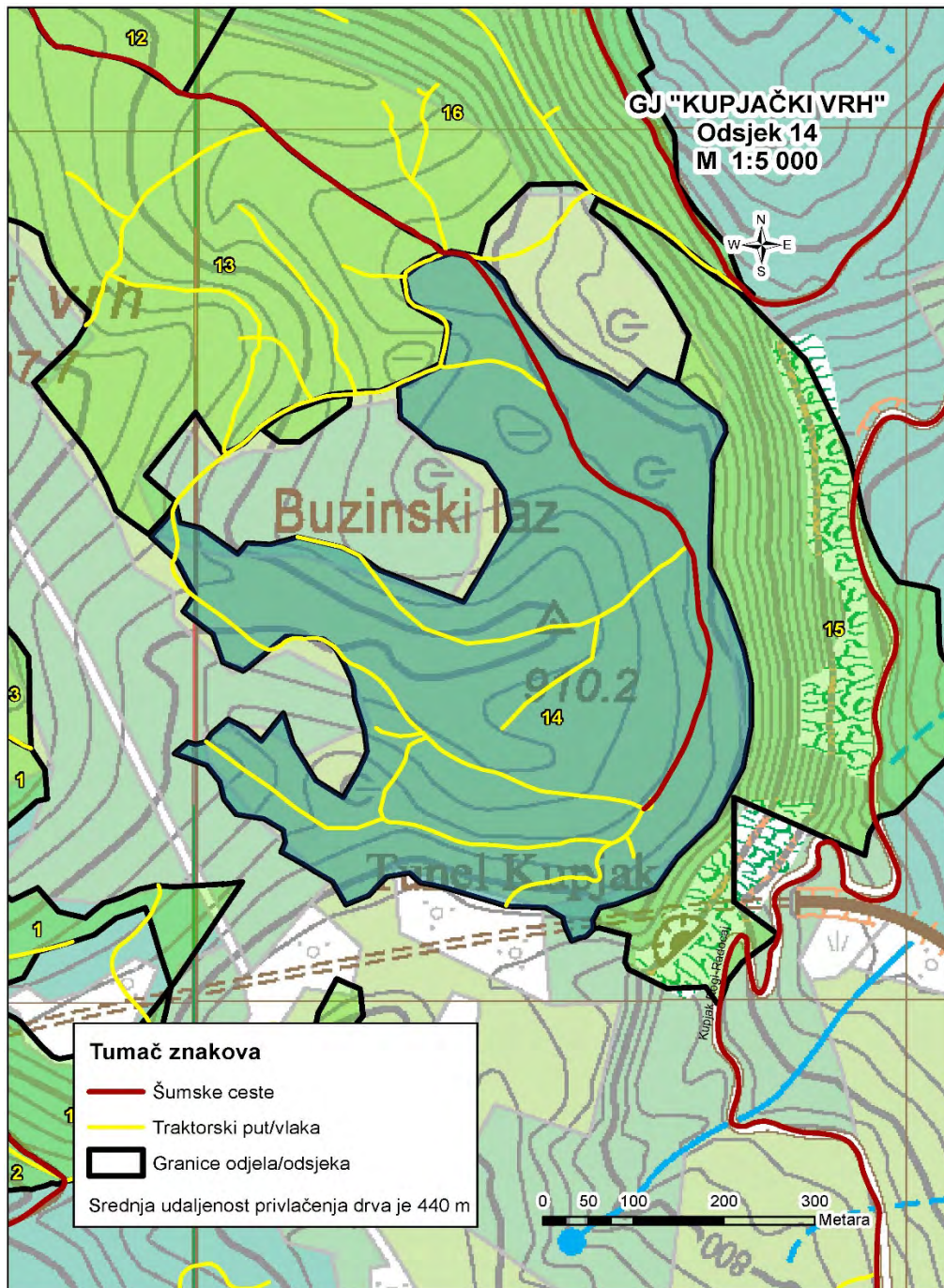



NPŠO LIPOVLJANI

Tablica 8. Sumarna tablica doznačenih odsjeka svih gospodarskih jedinica

Vlasništvo šuma	GJ	Odjel/odsjek	Vrsta usluge	Vrsta	Količina (m ³)	SKS (m ³)	Broj stabala	Površina odijela (ha)	Vrsta sijeka	Srednja udaljenost privlačenja (m)
ŠUMARSKI FAKULTET	Lubardenik	6a	Sječa, izrada i izvoženje	TL	325	0,79	412	14,85	PRORJEDA	300
		6b	Sječa, izrada i privlačenje	TL	608	2,68	227	22,96	PRPRJEDA	300
		8d	Sječa, izrada i privlačenje	TL	1984	5,26	377	5,53	DOVRŠNI	400
	Opeke	121b	Sječa, izrada i privlačenje	TL	1584	8,12	195	5,00	DOVRŠNI	300
		127b	Sječa, izrada i privlačenje	TL	229	1,24	184	7,07	PRORJEDA	200
		135a	Sječa, izrada i izvoženje	TL	1434	4,64	309	5,00	DOVRŠNI	100



NPŠO Lipovljani – Gospodarska jedinica „Lubardenik“

Tablica 9. Distribucija doznačenih stabala u odsjeku 6a po vrstama drveta

Gospodarska jedinica:		LUBARDENIK																	SKS (m ²)		
		Debljinski stupanj																	Ukupno		
Odsjek 6a		Vrsta priroda: PREDHODNI REDOVNI (PROREDA)																			
Površina: 14,85 ha		12,5	17,5	22,5	27,5	32,5	37,5	42,5	47,5	52,5	57,5	62,5	67,5	72,5	77,5	82,5	87,5	92,5	97,5	97,5>	
korn	4	19	30	24	23	12	6	2	0	0	0	0	0	0	0	0	0	0	0	0	120
m ²	0,28	4,18	13,20	18,24	29,91	20,16	13,74	5,98	0,00	0,00	0,00	0,00	0,00	0,00	0,00	0,00	0,00	0,00	0,00	0,00	102,89
korn	9	47	78	67	42	17	9	1	0	0	0	0	0	0	0	0	0	0	0	0	270
m ²	0,72	10,81	35,10	50,92	47,88	27,54	19,53	2,01	0,00	0,00	0,00	0,00	0,00	0,00	0,00	0,00	0,00	0,00	0,00	0,00	184,51
korn	0	0	0	0	0	0	1	0	0	2	0	0	0	0	0	0	0	0	0	0	3
m ²	0,00	0,00	0,00	0,00	0,00	0,00	2,39	0,00	0,00	9,92	0,00	0,00	0,00	0,00	0,00	0,00	0,00	0,00	0,00	0,00	12,31
korn	0	0	0	1	0	0	3	0	0	0	0	0	0	0	0	0	0	0	0	0	4
m ²	0,00	0,00	0,00	0,76	0,00	0,00	6,51	0,00	0,00	0,00	0,00	0,00	0,00	0,00	0,00	0,00	0,00	0,00	0,00	0,00	7,27
korn	1	6	2	4	0	2	0	0	0	0	0	0	0	0	0	0	0	0	0	0	15
m ²	0,08	1,38	0,90	3,04	0,00	3,22	0,00	0,00	0,00	0,00	0,00	0,00	0,00	0,00	0,00	0,00	0,00	0,00	0,00	0,00	6,82
korn	14	72	110	96	65	31	19	3	0	2	0	0	0	0	0	0	0	0	0	0	412
m ²	1,08	16,37	49,20	72,96	74,79	50,92	42,17	7,98	0,00	9,92	0,00	0,00	0,00	0,00	0,00	0,00	0,00	0,00	0,00	0,00	325,40
UKUPNO:																					0,79



NPŠO Lipovljani – Gospodarska jedinica „Lubardenik“

Slika 7. Raspored šumskih prometnica u odsjeku 6a

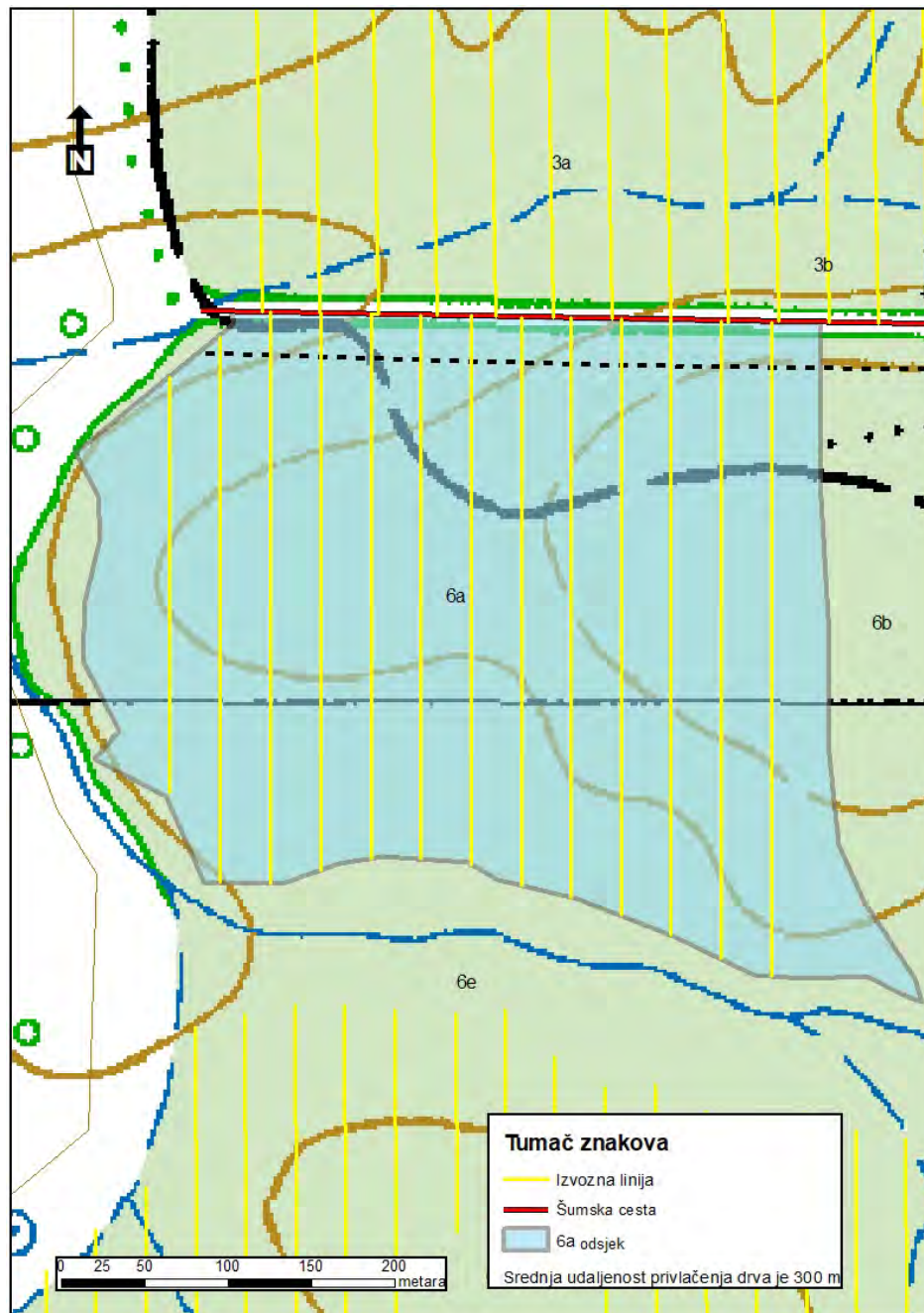

NPŠO Lipovljani – Gospodarska jedinica „Lubardenik“

Tablica 10. Distribucija doznačenih stabala u odsjeku 6b po vrstama drveta

Gospodarska jedinica:		LUBARDENIK																			SKS (m ³)
		Debljinski stupanj																			Ukupno
		12,5	17,5	22,5	27,5	32,5	37,5	42,5	47,5	52,5	57,5	62,5	67,5	72,5	77,5	82,5	87,5	92,5	97,5	97,5>	
Odsjek 6b		Vrsta priroda: PREDHODNI REDOVNI (PROREDA)																			
		Površina: 22,96 ha																			
		Vrsta priroda: PREDHODNI REDOVNI (PROREDA)																			
H.LUŽNJAK	kom m ²	0 0,00	0 0,00	0 0,00	0 0,00	0 0,00	0 0,00	0 0,00	0 0,00	0 0,00	0 0,00	0 0,00	0 0,00	0 0,00	0 0,00	0 0,00	0 0,00	0 0,00	0 0,00	0 0,00	0 0,00
O.BUKVA	kom m ²	0 0,00	1 0,23	1 0,46	5 1,15	4 0,90	2 0,45	11 2,47	11 2,47	8 1,78	4 0,90	2 0,45	5 1,15	20,92 4,63	33,76 7,51	15,20 3,38	0,00 0,00	0,00 0,00	0,00 0,00	0,00 0,00	54 119,70
O.GRAB	kom m ²	1 0,08	0 0,00	5 1,15	20 4,50	30 6,70	30 6,70	34 7,51	20 4,50	16 3,58	5 1,15	0 0,00	0 0,00	27,80 6,18	27,80 6,18	0,00 0,00	0,00 0,00	0,00 0,00	0,00 0,00	0,00 0,00	162 363,63
C.JOHA	kom m ²	0 0,00	0 0,00	0 0,00	0 0,00	0 0,00	0 0,00	2 0,45	1 0,23	1 0,23	1 0,23	1 0,23	1 0,23	4,34 0,97	4,34 0,97	0,00 0,00	0,00 0,00	0,00 0,00	0,00 0,00	0,00 0,00	6 13,59
OTL	kom m ²	0 0,00	0 0,00	1 0,23	0 0,00	0 0,00	1 0,23	0 0,00	0 0,00	0 0,00	0 0,00	0 0,00	0 0,00	0 0,00	0 0,00	0 0,00	0 0,00	0 0,00	0 0,00	0 0,00	2 4,50
UKUPNO:	kom m ²	1 0,08	1 0,23	7 1,57	26 5,80	34 7,59	34 7,59	47 10,50	32 7,17	25 5,59	10 2,25	5 1,15	2 0,45	31,75 7,13	31,75 7,13	15,20 3,38	0,00 0,00	0,00 0,00	0,00 0,00	0,00 0,00	227 508,24



NPŠO Lipovljani – Gospodarska jedinica „Lubardenik“

Slika 8. Raspored šumskih prometnica u odsjeku 6b



NPŠO Lipovljani – Gospodarska jedinica „Lubardenik“

Tablica 11. Distribucija doznačenih stabala u odsjeku 8d po vrstama drveta

Gospodarska jedinica:		LUBARDENIK																SKS (m ³)			
		Debljinski stupanj																Ukupno			
		12,5	17,5	22,5	27,5	32,5	37,5	42,5	47,5	52,5	57,5	62,5	67,5	72,5	77,5	82,5	87,5	92,5	97,5	97,5>	
Odsjek 8d		Površina: 5,53 ha																			
		Vrsta priroda: GLAVNI REDOVNI (DOVRŠNI)																			
HLUŽNJAK		0	0	0	0	0	0	0	0	0	0	0	0	0	0	0	0	0	0	0	69
m ²		0,00	0,00	0,00	0,00	0,00	7,88	13,05	13,40	20,90	40,80	61,30	50,75	84,60	48,90	59,60	12,70	28,63	16,01	17,82	478,34
OBUKVA		0	1	3	3	3	11	36	38	53	41	30	28	20	9	5	1	0	0	0	282
m ²		0,00	0,23	1,44	2,88	3,87	20,35	106,27	126,16	223,66	208,20	190,50	212,80	179,00	63,78	60,20	13,71	0,00	0,00	0,00	1444,05
O.GRAB		1	0	0	3	3	8	4	4	2	0	0	1	0	0	0	0	0	0	0	26
m ²		0,06	0,00	0,00	2,49	3,93	15,28	10,56	13,96	8,92	0,00	8,15	0,00	0,00	0,00	0,00	0,00	0,00	0,00	0,00	63,35
UKUPNO:		1	1	3	6	6	23	46	46	60	49	40	36	30	14	10	2	2	1	1	377
m ²		0,06	0,23	1,44	5,37	7,80	43,51	128,88	153,52	253,48	250,00	251,80	271,70	263,60	142,69	119,80	26,41	28,63	16,01	17,82	1883,74
																					5,26



NPŠO Lipovljani – Gospodarska jedinica „Lubardenik“

Slika 9. Raspored šumskih prometnica u odsjeku 8d

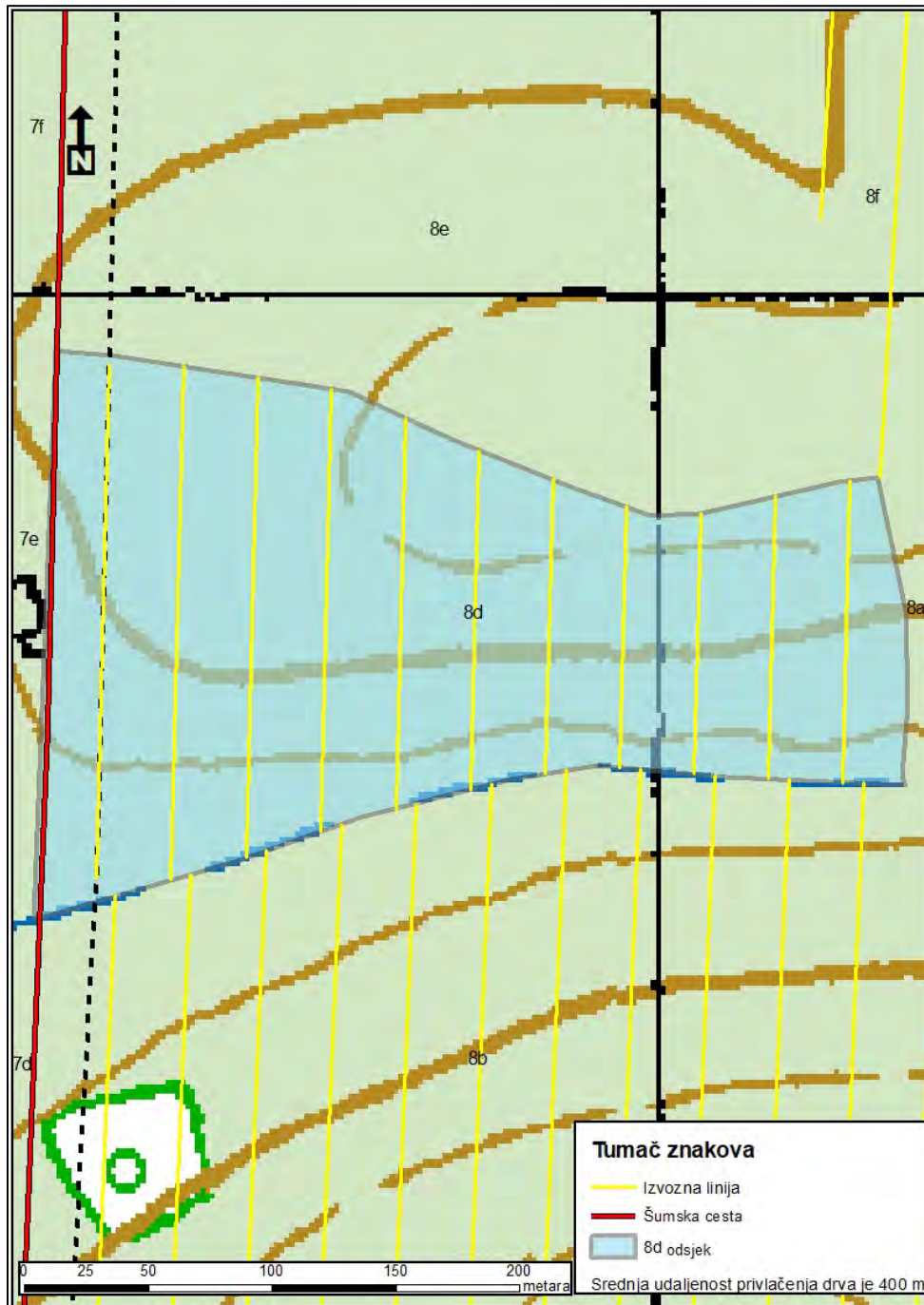

NPŠO Lipovljani – Gospodarska jedinica „Opeke“

Tablica 12. Distribucija doznačenih stabala u odsjeku 121b po vrstama drveta

Gospodarska jedinica:		OPEKE																SKS (m ³)				
		Debljinski stupanj																				
		12,5	17,5	22,5	27,5	32,5	37,5	42,5	47,5	52,5	57,5	62,5	67,5	72,5	77,5	82,5	87,5	92,5	97,5	97,5>	Ukupno	
Odsjek 121b		Površina: 5,00 ha																				
		Vrsta prihoda: GLAVNI REDOVNI (DOVRŠNI)																				
0	0	0	0	0	0	0	1	0	3	15	17	25	40	31	24	19	8	6	2	3	0	194
0,00	0,00	0,00	0,00	0,00	0,00	1,78	0,00	9,45	58,85	83,96	149,75	285,60	283,40	234,48	213,75	102,84	87,12	32,84	54,72	0,00	1576,16	8,12
0	0	0	0	0	0	0	0	0	0	0	0	0	0	1	0	0	0	0	0	0	0	1
0,00	0,00	0,00	0,00	0,00	0,00	0,00	0,00	0,00	0,00	0,00	0,00	0,00	0,00	7,31	0,00	0,00	0,00	0,00	0,00	0,00	7,31	7,31
0	0	0	0	0	0	1	0	3	15	17	25	40	32	24	19	8	6	2	3	0	0	165
0,00	0,00	0,00	0,00	0,00	0,00	1,78	0,00	9,45	58,85	83,96	149,75	285,60	287,71	234,48	213,75	102,84	87,12	32,84	54,72	0,00	1583,47	8,12
UKUPNO:																						8,12



NPŠO Lipovljani – Gospodarska jedinica „Opeke“

Slika 10. Raspored šumskih prometnica u odsjeku 121b

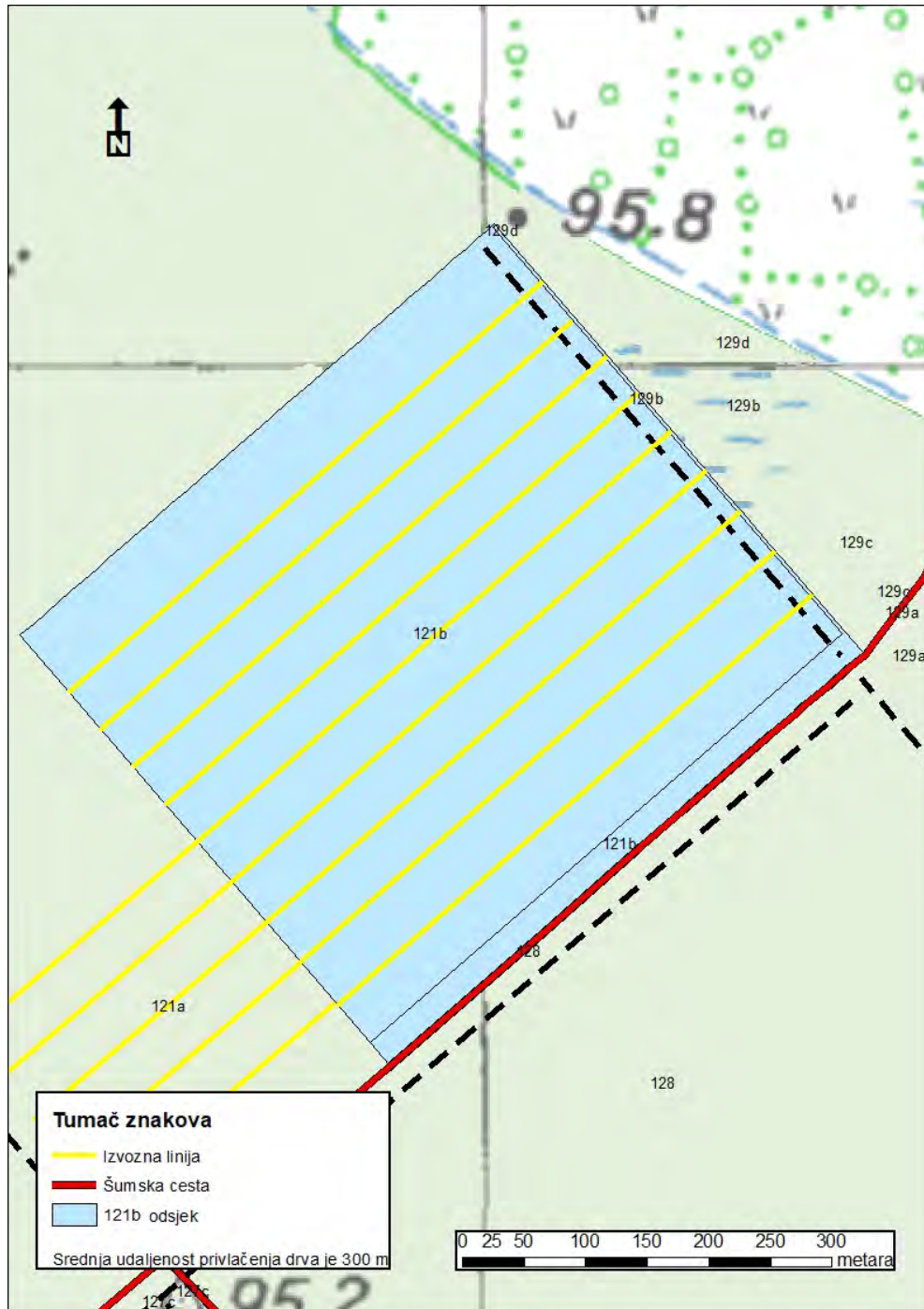

NPŠO Lipovljani – Gospodarska jedinica „Opeke“

Tablica 13. Distribucija doznačenih stabala u odsjeku 127b po vrstama drveta

Gospodarska jedinica:		OPEKE																SKS (m ³)				
		Debljinski stupanj																				
Odsjek 127b		Vrsta priroda: PRETHODNI REDOVNI (PROREDA)																Ukupno				
Površina: 7,07 ha		12,5	17,5	22,5	27,5	32,5	37,5	42,5	47,5	52,5	57,5	62,5	67,5	72,5	77,5	82,5	87,5		92,5	97,5	97,5>	
P.JASEN	0 0,00	0 0,00	0 0,00	2 1,48	0 0,00	0 0,00	0 0,00	0 0,00	0 0,00	0 0,00	0 0,00	0 0,00	0 0,00	0 0,00	0 0,00	0 0,00	0 0,00	0 0,00	0 0,00	0 0,00	2 1,48	0,74
O.GRAB	0 0,00	5 1,10	34 15,30	36 27,00	26 41,04	13 42,12	13 28,34	6 36,66	21,30	0,00	0,00	0,00	0,00	0,00	0,00	0,00	0,00	0,00	0,00	0,00	169 212,86	1,26
C.JOHA	0 0,00	0 0,00	1 0,42	2 1,40	5 5,25	5 7,45	0 0,00	0 0,00	0 0,00	0 0,00	0 0,00	0 0,00	0 0,00	0 0,00	0 0,00	0 0,00	0 0,00	0 0,00	0 0,00	0 0,00	13 14,52	1,12
UKUPNO:	0 0,00	5 1,10	35 15,72	40 29,88	41 46,29	31 49,57	13 28,34	6 36,66	21,30	0,00	0,00	0,00	0,00	0,00	0,00	0,00	0,00	0,00	0,00	0,00	184 228,86	1,24



NPŠO Lipovljani – Gospodarska jedinica „Opeke“

Slika 11. Raspored šumskih prometnica u odsjeku 127b

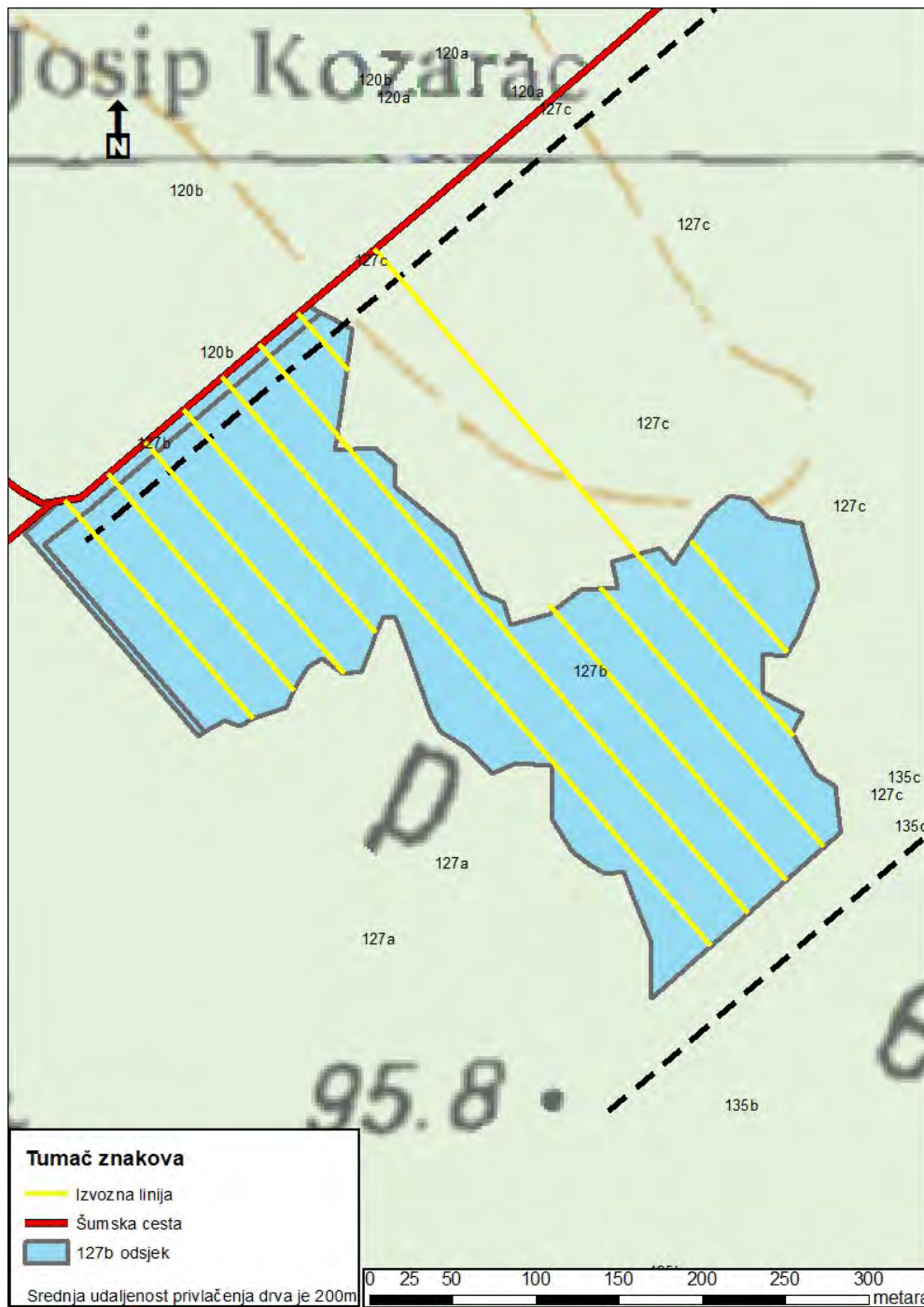

NPŠO Lipovljani – Gospodarska jedinica „Opeke“

Tablica 14. Distribucija doznačenih stabala u odsjeku 135a po vrstama drveta

Gospodarska jedinica:		OPEKE																				SKS (m ³)
		Debljinski stupanj																				
Odsjek 135a		Vrsta prihoda: GLAVNI REDOVNI (DOVRŠNI)																				Ukupno
Površina: 5,00 ha		12,5	17,5	22,5	27,5	32,5	37,5	42,5	47,5	52,5	57,5	62,5	67,5	72,5	77,5	82,5	87,5	92,5	97,5	97,5>		
H.LUŽNJAK	kom	0	0	1	3	4	4	16	18	19	16	8	4	9	3	6	8	3	0	0	0	118
	m ²	0,00	0,00	0,46	2,34	4,80	27,36	41,76	57,57	61,44	38,00	23,04	61,83	24,27	58,40	88,64	37,05	0,00	0,00	0,00	522,96	
P.JASEN	kom	0	0	0	0	1	2	3	14	17	17	23	21	15	8	8	0	5	3	2	130	
	m ²	0,00	0,00	0,00	0,00	1,16	3,28	6,57	39,76	60,89	74,63	121,67	131,67	110,25	68,00	78,00	0,00	62,45	41,97	31,16	831,26	
C.JOHA	kom	0	5	3	4	5	13	12	2	1	0	0	0	0	0	0	0	0	0	0	45	
	m ²	0,95	1,20	2,80	5,45	20,54	25,80	5,62	3,57	0,00	0,00	0,00	0,00	0,00	0,00	0,00	0,00	0,00	0,00	0,00	653,93	
O.GRAB	kom	0	0	0	0	0	1	0	0	1	0	0	0	0	0	0	0	0	0	0	2	
	m ²	0,00	0,00	0,00	0,00	0,00	1,68	0,00	0,00	3,72	0,00	0,00	0,00	0,00	0,00	0,00	0,00	0,00	0,00	0,00	5,40	
OTL	kom	0	1	0	0	0	1	1	2	0	0	0	0	0	0	0	0	0	0	0	5	
	m ²	0,00	0,18	0,00	0,00	0,00	1,36	1,84	4,78	0,00	0,00	0,00	0,00	0,00	0,00	0,00	0,00	0,00	0,00	0,00	8,16	
UKUPNO:	kom	0	6	4	7	10	33	34	37	35	25	27	30	18	14	16	3	5	3	2	309	
	m ²	0,00	1,13	1,86	5,14	11,41	54,22	75,97	107,73	129,42	112,63	144,71	193,50	134,52	124,40	164,64	37,05	62,45	41,97	31,16	1433,71	



NPŠO Lipovljani – Gospodarska jedinica „Opeke“

Slika 12. Raspored šumskih prometnica u odsjeku 121b





NPŠO ZAGREB

Tablica 15. Sumarna tablica doznačenih odsjeka svih gospodarskih jedinica

Vlasništvo šuma	GJ	Odjel/odsjek	Vrsta usluge	Vrsta	Količina (m ³)	SKS (m ³)	Broj stabala	Površina odijela (ha)	Vrsta sijeka	Srednja udaljenost privlačenja (m)
ŠUMARSKI FAKULTET	Sljeme	4a	Sječa, izrada i privlačenje	TL	1106	2,25	492	22,41	PREBORNI	500
				ČET	769	2,68	287			
		10a	Sječa, izrada i privlačenje	TL	278	2,24	124	10,96	PREBORNI	400
				ČET	236	1,38	171			
		11a	Sječa, izrada i privlačenje	TL	346	2,25	154	10,29	PREBORNI	600
				ČET	123	1,71	72			
	Dubrava-Mokrice-Šašinovečki lug	10a	Sječa, izrada i privlačenje	TL	1831	5,85	313	4,10	DOVRŠNI	200
	Dotrščina	3a	Sječa, izrada i privlačenje	TL	643	0,71	903	14,32	PRORJEDA	500
		3b	Sječa, izrada i privlačenje	TL	54	0,55	98	2,22	PRORJEDA	500
				ČET	15	0,79	19			
3C	Sječa, izrada i privlačenje	TL	71	0,49	144	1,59	PRORJEDA	500		



NPŠO Zagreb – Gospodarska jedinica „Sljeme“

Tablica 16. Distribucija doznačenih stabala u odsjeku 4a po vrstama drveta

Gospodarska jedinica:		SLJEME																				Ukupno	SKS (m ³)
		Debljinski stupanj																					
Odsjek 4a		Vrsta prihoda: GLAVNI REDOVNI																				Ukupno	SKS (m ³)
Površina: 22,41 ha		1	2	3	4	5	6	7	8	9	10	11	12	13	14	15	16	17	18	19	20		
O. JELA	kom	1	12	17	19	16	11	13	28	12	15	11	25	10	14	4	3	0	0	0	0	209	2,94
	m ²	0,05	2,11	6,19	11,84	15,25	14,88	23,66	61,15	35,40	54,17	47,67	127,05	59,63	96,14	31,32	26,55	0,00	0,00	0,00	0,00	613,97	
O. BUKVA	kom	0	18	19	33	40	53	46	45	55	42	25	15	10	3	1	0	0	0	0	0	408	2,52
	m ²	0,00	3,47	7,43	22,04	41,00	77,59	87,31	116,64	160,57	170,48	123,03	88,04	69,04	24,08	9,24	0,00	0,00	0,00	0,00	0,00	1029,98	
G. JAVOR	kom	0	0	3	0	5	2	1	0	2	3	1	0	2	0	0	0	0	0	0	0	19	2,09
	m ²	0,00	0,00	0,81	0,00	4,09	2,36	1,61	0,00	5,35	8,95	4,03	0,00	11,32	0,00	0,00	0,00	0,00	0,00	0,00	0,00	38,62	
O. SMREKA	kom	0	5	3	6	5	3	2	9	3	3	1	4	1	0	1	0	0	0	0	0	43	1,72
	m ²	0,00	0,79	0,88	3,37	4,31	3,69	3,31	16,28	8,08	3,30	15,89	4,70	0,00	6,33	0,00	0,00	0,00	0,00	0,00	0,00	74,02	
D. TREŠNJA	kom	0	0	0	0	2	0	0	1	0	0	1	0	0	0	0	0	0	0	0	0	4	1,95
	m ²	0,00	0,00	0,00	0,00	1,54	0,00	0,00	2,11	0,00	0,00	4,03	0,00	0,00	0,00	0,00	0,00	0,00	0,00	0,00	0,00	7,78	
OMB	kom	7	11	17	13	5	3	2	0	2	0	1	0	0	0	0	0	0	0	0	0	61	0,48
	m ²	0,31	1,42	4,54	5,98	3,54	3,04	2,74	0,00	4,50	0,00	3,34	0,00	0,00	0,00	0,00	0,00	0,00	0,00	0,00	0,00	29,41	
DUGLAZIJA	kom	0	2	3	0	0	3	1	2	3	6	4	0	0	1	0	0	0	0	0	0	25	2,44
	m ²	0,00	0,31	0,68	0,00	0,00	3,68	1,65	4,28	8,08	19,82	15,89	0,00	0,00	6,33	0,00	0,00	0,00	0,00	0,00	0,00	61,02	
C. BOR	kom	0	0	0	1	1	3	1	1	0	1	2	0	0	0	0	0	0	0	0	0	10	2,01
	m ²	0,00	0,00	0,00	0,56	0,86	3,68	1,65	2,14	0,00	3,30	7,65	0,00	0,00	0,00	0,00	0,00	0,00	0,00	0,00	0,00	20,14	
UKUPNO:	kom	8	48	62	72	74	78	69	84	77	68	49	41	22	19	5	3	0	0	0	0	779	2,41
	m ²	0,37	8,10	21,03	43,79	70,68	108,91	131,83	205,60	241,99	281,02	221,83	220,69	139,99	132,88	40,56	26,55	0,00	0,00	0,00	0,00	1873,92	



NPŠO Zagreb – Gospodarska jedinica „Sljeme“

Slika 13. Raspored šumskih prometnica u odsjeku 4a

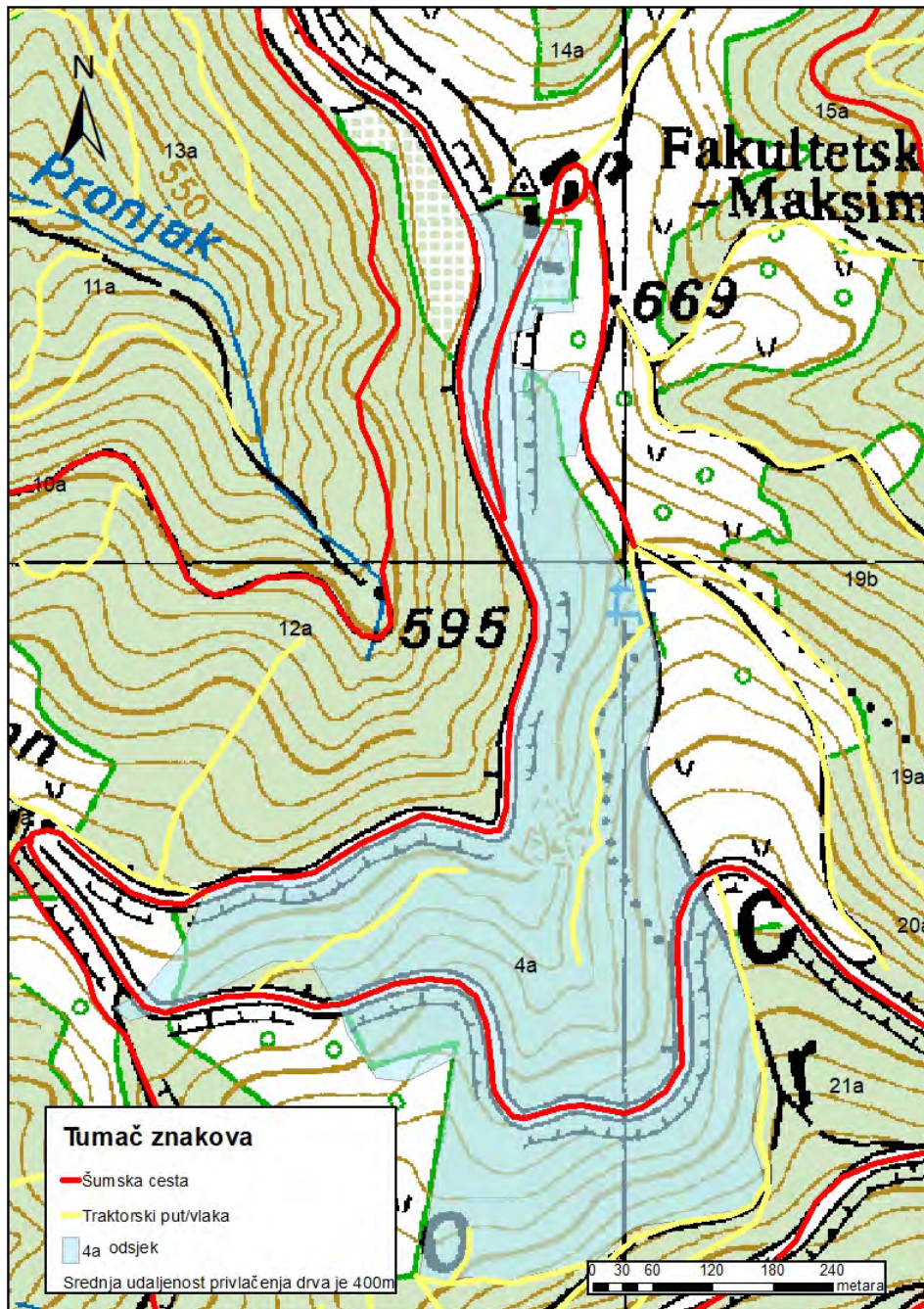

NPŠO Zagreb – Gospodarska jedinica „Sljeme“

Tablica 17. Distribucija doznačenih stabala u odsjeku 10a po vrstama drveta

Gospodarska jedinica:		SLJEME																				Ukupno	SKS (m ³)
		Debljinski stupanj										Vrsta priroda: GLAVNI REDOVNI											
Odsjek 10a		Površina: 10,96 ha																					
		12,5	17,5	22,5	27,5	32,5	37,5	42,5	47,5	52,5	57,5	62,5	67,5	72,5	77,5	82,5	87,5	92,5	97,5	97,5>			
O. JELA	kom	3	2	12	12	12	12	10	4	12	4	1	2	3	0	0	0	0	0	0	89	1,69	
	m ²	0,18	0,35	4,37	7,48	11,44	16,24	18,20	9,41	35,40	14,44	4,33	10,24	17,89	0,00	0,00	0,00	0,00	0,00	0,00	149,97		
O. BUKVA	kom	0	1	1	6	3	7	3	5	15	9	8	5	1	1	0	0	0	0	0	65	3,17	
	m ²	0,00	0,19	0,39	4,01	3,08	10,25	5,96	12,96	49,25	36,53	39,37	29,35	6,90	6,03	0,00	0,00	0,00	0,00	0,00	206,27		
G. JAVOR	kom	0	1	1	1	0	1	0	0	3	0	0	1	0	0	0	0	0	0	0	8	1,88	
	m ²	0,00	0,15	0,30	0,53	0,00	1,16	0,00	0,00	8,03	0,00	0,00	4,81	0,00	0,00	0,00	0,00	0,00	0,00	0,00	15,00		
O. SMREKA	kom	4	11	13	13	12	11	5	5	3	2	0	1	2	0	0	0	0	0	0	82	1,06	
	m ²	0,21	1,73	4,24	7,29	10,33	13,48	8,27	10,71	8,08	6,61	0,00	4,70	10,97	0,00	0,00	0,00	0,00	0,00	0,00	66,62		
LIPA SP.	kom	0	0	0	0	0	0	0	0	1	0	0	2	0	0	0	0	0	0	0	3	4,09	
	m ²	0,00	0,00	0,00	0,00	0,00	0,00	0,00	0,00	2,67	0,00	0,00	9,61	0,00	0,00	0,00	0,00	0,00	0,00	0,00	12,28		
O. GRAB	kom	0	2	1	2	3	5	2	0	0	0	0	0	0	0	0	0	0	0	0	15	0,97	
	m ²	0,00	0,37	0,38	1,20	2,72	6,40	3,43	0,00	0,00	0,00	0,00	0,00	0,00	0,00	0,00	0,00	0,00	0,00	0,00	14,48		
OMB	kom	0	5	1	7	5	3	0	1	0	0	0	0	0	0	0	0	0	0	0	27	0,71	
	m ²	0,00	0,65	0,27	3,22	3,54	5,06	4,11	0,00	2,25	0,00	0,00	0,00	0,00	0,00	0,00	0,00	0,00	0,00	0,00	19,10		
D. TREŠNJA	kom	0	0	0	0	1	1	1	1	2	0	0	0	0	0	0	0	0	0	0	6	1,85	
	m ²	0,00	0,00	0,00	0,00	0,82	1,18	1,61	2,11	5,35	0,00	0,00	0,00	0,00	0,00	0,00	0,00	0,00	0,00	0,00	11,07		
UKUPNO:	kom	7	22	29	41	36	42	24	15	37	15	9	11	6	1	0	0	0	0	0	295	1,75	
	m ²	0,39	3,44	9,63	23,73	31,93	53,79	41,58	35,19	111,03	57,58	43,70	58,71	35,76	8,03	0,00	0,00	0,00	0,00	0,00	514,79		



NPŠO Zagreb – Gospodarska jedinica „Sljeme“

Slika 14. Raspored šumskih prometnica u odsjeku 10a

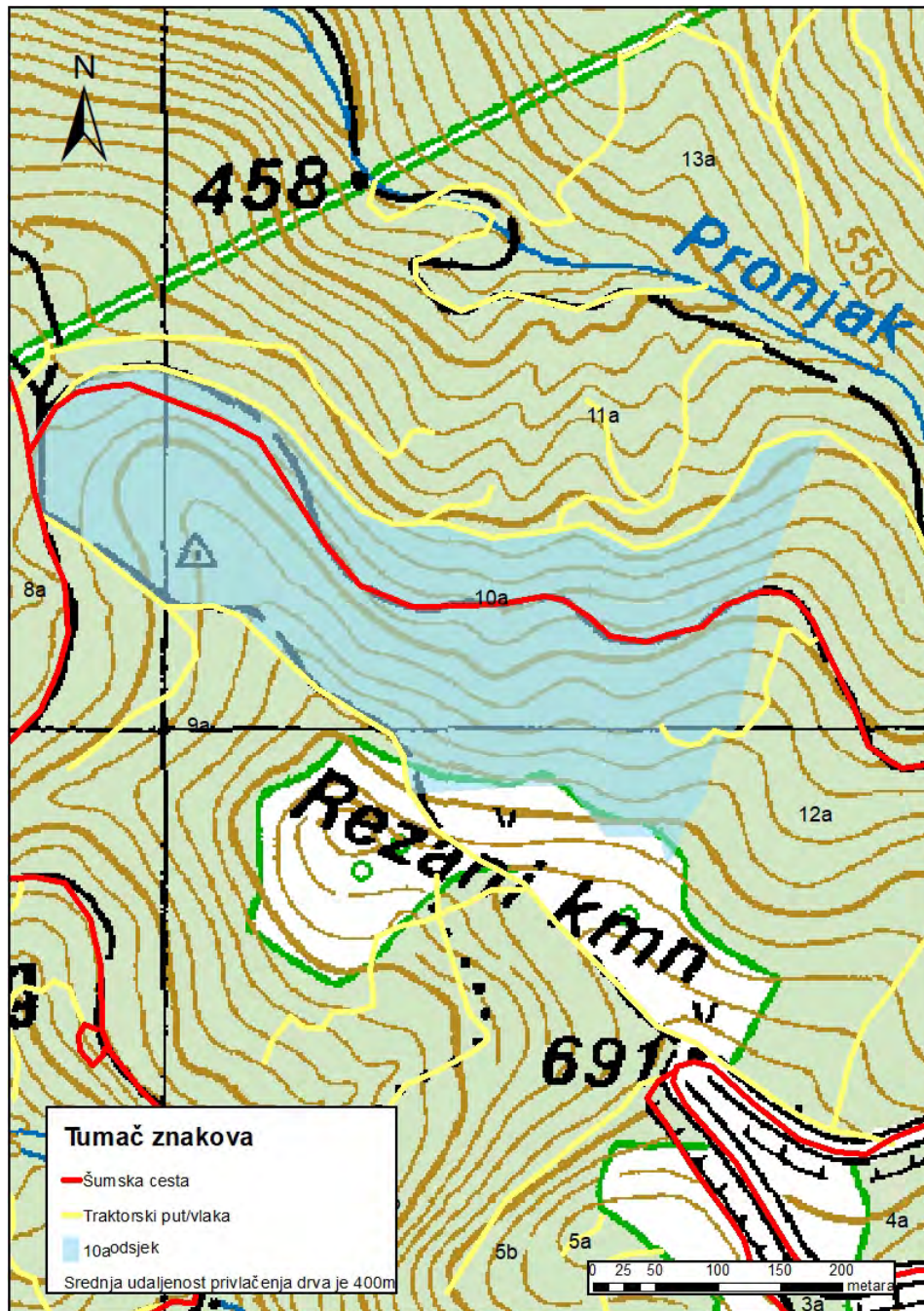

NPŠO Zagreb – Gospodarska jedinica „Sljeme“

Tablica 18. Distribucija doznačenih stabala u odsjeku 11a po vrstama drveta

Gospodarska jedinica:		SILJEME																				UKUPNO	
		Dozajinski stupanj																					
Odsjek 11a		Vrsta priroda: GLAVNI REDOVNI																				UKUPNO	
Površina: 10,29 ha		1	2	3	4	5	6	7	8	9	10	11	12	13	14	15	16	17	18	19	20		UKUPNO
kom	m ²	1	2	3	4	5	6	7	8	9	10	11	12	13	14	15	16	17	18	19	20	UKUPNO	
0	0,00	0,00	0,00	0,00	0,00	0,00	0,00	0,00	0,00	0,00	0,00	0,00	0,00	0,00	0,00	0,00	0,00	0,00	0,00	0,00	0,00	0,00	0,00
1	0,06	1,05	2,55	3,12	8,58	14,88	10,92	9,41	17,70	10,83	8,67	0,00	0,00	13,73	0,00	0,00	0,00	0,00	0,00	0,00	0,00	0,00	0,00
2	0,00	0,00	0,00	0,00	0,00	0,00	0,00	0,00	0,00	0,00	0,00	0,00	0,00	0,00	0,00	0,00	0,00	0,00	0,00	0,00	0,00	0,00	0,00
3	0,00	0,00	0,00	0,00	0,00	0,00	0,00	0,00	0,00	0,00	0,00	0,00	0,00	0,00	0,00	0,00	0,00	0,00	0,00	0,00	0,00	0,00	0,00
4	0,00	0,00	0,00	0,00	0,00	0,00	0,00	0,00	0,00	0,00	0,00	0,00	0,00	0,00	0,00	0,00	0,00	0,00	0,00	0,00	0,00	0,00	0,00
5	0,00	0,00	0,00	0,00	0,00	0,00	0,00	0,00	0,00	0,00	0,00	0,00	0,00	0,00	0,00	0,00	0,00	0,00	0,00	0,00	0,00	0,00	0,00
6	0,00	0,00	0,00	0,00	0,00	0,00	0,00	0,00	0,00	0,00	0,00	0,00	0,00	0,00	0,00	0,00	0,00	0,00	0,00	0,00	0,00	0,00	0,00
7	0,00	0,00	0,00	0,00	0,00	0,00	0,00	0,00	0,00	0,00	0,00	0,00	0,00	0,00	0,00	0,00	0,00	0,00	0,00	0,00	0,00	0,00	0,00
8	0,00	0,00	0,00	0,00	0,00	0,00	0,00	0,00	0,00	0,00	0,00	0,00	0,00	0,00	0,00	0,00	0,00	0,00	0,00	0,00	0,00	0,00	0,00
9	0,00	0,00	0,00	0,00	0,00	0,00	0,00	0,00	0,00	0,00	0,00	0,00	0,00	0,00	0,00	0,00	0,00	0,00	0,00	0,00	0,00	0,00	0,00
10	0,00	0,00	0,00	0,00	0,00	0,00	0,00	0,00	0,00	0,00	0,00	0,00	0,00	0,00	0,00	0,00	0,00	0,00	0,00	0,00	0,00	0,00	0,00
11	0,00	0,00	0,00	0,00	0,00	0,00	0,00	0,00	0,00	0,00	0,00	0,00	0,00	0,00	0,00	0,00	0,00	0,00	0,00	0,00	0,00	0,00	0,00
12	0,00	0,00	0,00	0,00	0,00	0,00	0,00	0,00	0,00	0,00	0,00	0,00	0,00	0,00	0,00	0,00	0,00	0,00	0,00	0,00	0,00	0,00	0,00
13	0,00	0,00	0,00	0,00	0,00	0,00	0,00	0,00	0,00	0,00	0,00	0,00	0,00	0,00	0,00	0,00	0,00	0,00	0,00	0,00	0,00	0,00	0,00
14	0,00	0,00	0,00	0,00	0,00	0,00	0,00	0,00	0,00	0,00	0,00	0,00	0,00	0,00	0,00	0,00	0,00	0,00	0,00	0,00	0,00	0,00	0,00
15	0,00	0,00	0,00	0,00	0,00	0,00	0,00	0,00	0,00	0,00	0,00	0,00	0,00	0,00	0,00	0,00	0,00	0,00	0,00	0,00	0,00	0,00	0,00
16	0,00	0,00	0,00	0,00	0,00	0,00	0,00	0,00	0,00	0,00	0,00	0,00	0,00	0,00	0,00	0,00	0,00	0,00	0,00	0,00	0,00	0,00	0,00
17	0,00	0,00	0,00	0,00	0,00	0,00	0,00	0,00	0,00	0,00	0,00	0,00	0,00	0,00	0,00	0,00	0,00	0,00	0,00	0,00	0,00	0,00	0,00
18	0,00	0,00	0,00	0,00	0,00	0,00	0,00	0,00	0,00	0,00	0,00	0,00	0,00	0,00	0,00	0,00	0,00	0,00	0,00	0,00	0,00	0,00	0,00
19	0,00	0,00	0,00	0,00	0,00	0,00	0,00	0,00	0,00	0,00	0,00	0,00	0,00	0,00	0,00	0,00	0,00	0,00	0,00	0,00	0,00	0,00	0,00
20	0,00	0,00	0,00	0,00	0,00	0,00	0,00	0,00	0,00	0,00	0,00	0,00	0,00	0,00	0,00	0,00	0,00	0,00	0,00	0,00	0,00	0,00	0,00
UKUPNO:	1,04	10,51	20,80	20,80	36,22	45,30	50,82	72,08	38,49	49,20	31,93	45,84	42,96	0,00	0,00	0,00	0,00	0,00	0,00	0,00	0,00	0,00	0,00



NPŠO Zagreb – Gospodarska jedinica „Sljeme“

Slika 15. Raspored šumskih prometnica u odsjeku 11a

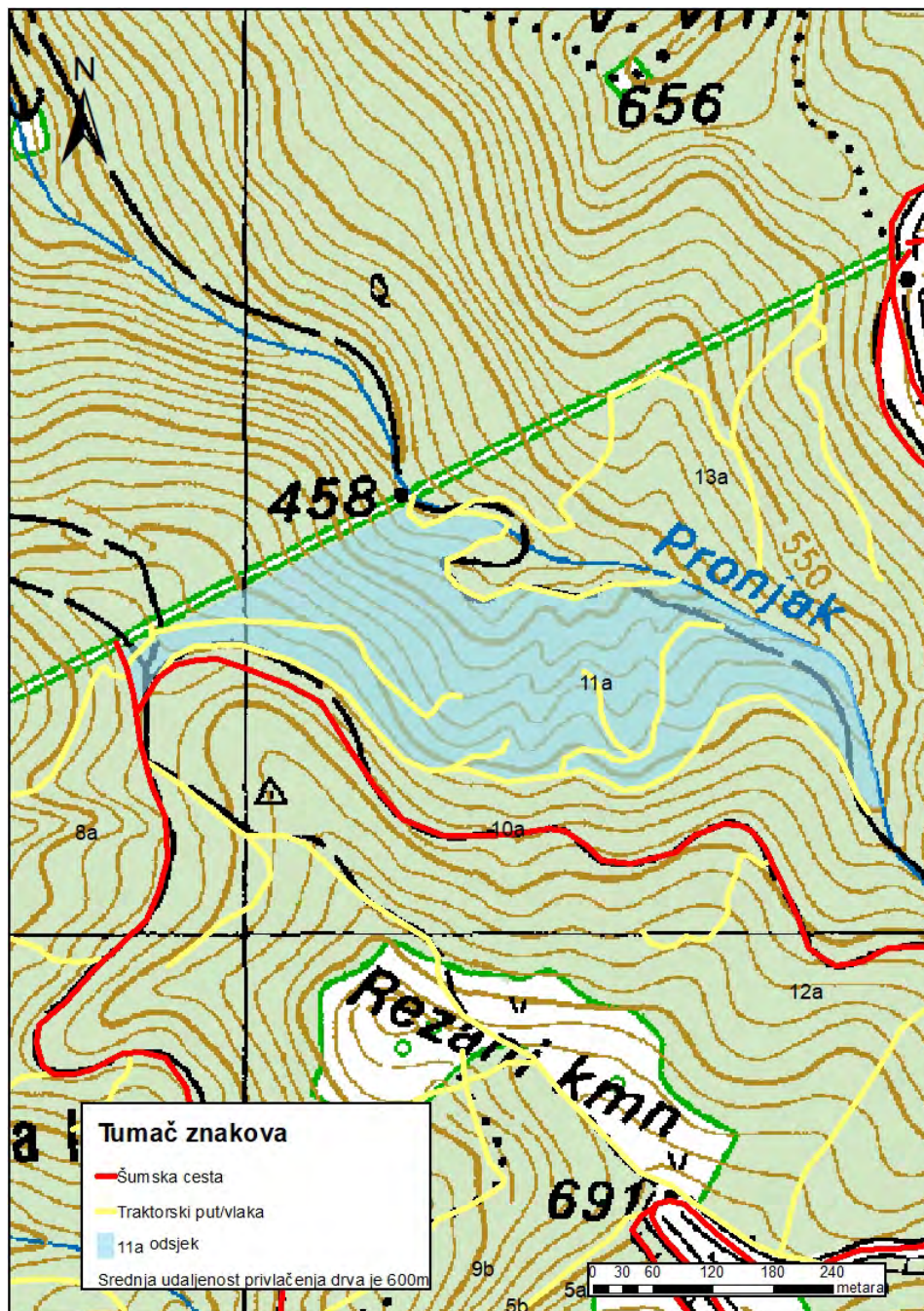

NPŠO Zagreb – Gospodarska jedinica „Dubrava-Mokrice-Šašinovečki lug“

Tablica 19. Distribucija doznačenih stabala u odsjeku 10a po vrstama drveta

Gospodarska jedinica:		DUBRAVA-MOKRICE-ŠAŠINOVEČKI LUG															SKS (m ²)				
		Debljinski stupanj																Ukupno			
		12,5	17,5	22,5	27,5	32,5	37,5	42,5	47,5	52,5	57,5	62,5	67,5	72,5	77,5	82,5	87,5		92,5	97,5	97,5
Odsjek 10a		Vrsta priroda: GLAVNI PRIHOD (DOVRŠNI)																			
Površina: 4,10 ha																					
H.KITNJAK	kom	0	0	0	0	0	1	8	12	25	31	34	34	33	18	9	9	7	0	0	
	m ²	0,00	0,00	0,00	0,00	1,26	14,23	28,78	77,89	121,77	164,63	199,14	230,08	147,40	85,57	98,37	87,19	0,00	0,00	0,00	
H.LUŽNJAK	kom	0	0	0	0	4	2	7	12	14	17	10	9	7	6	1	0	2	1	92	
	m ²	0,00	0,00	0,00	0,00	5,70	4,57	20,96	45,65	66,04	97,46	68,52	72,68	65,84	65,04	17,38	0,00	31,56	17,64	575,04	
UKUPNO:	kom	0	0	0	0	1	12	14	32	43	48	51	43	27	16	15	8	0	2	1	
	m ²	0,00	0,00	0,00	0,00	1,26	20,99	33,35	98,81	167,42	230,67	296,60	298,63	220,08	151,41	163,41	99,57	0,00	31,56	17,64	1831,31
																					5,88
																					6,25
																					5,85



NPŠO Zagreb– Gospodarska jedinica „Dubrava-Mokrice-Šašinovečki lug“

Slika 16. Raspored šumskih prometnica u odsjeku 10a

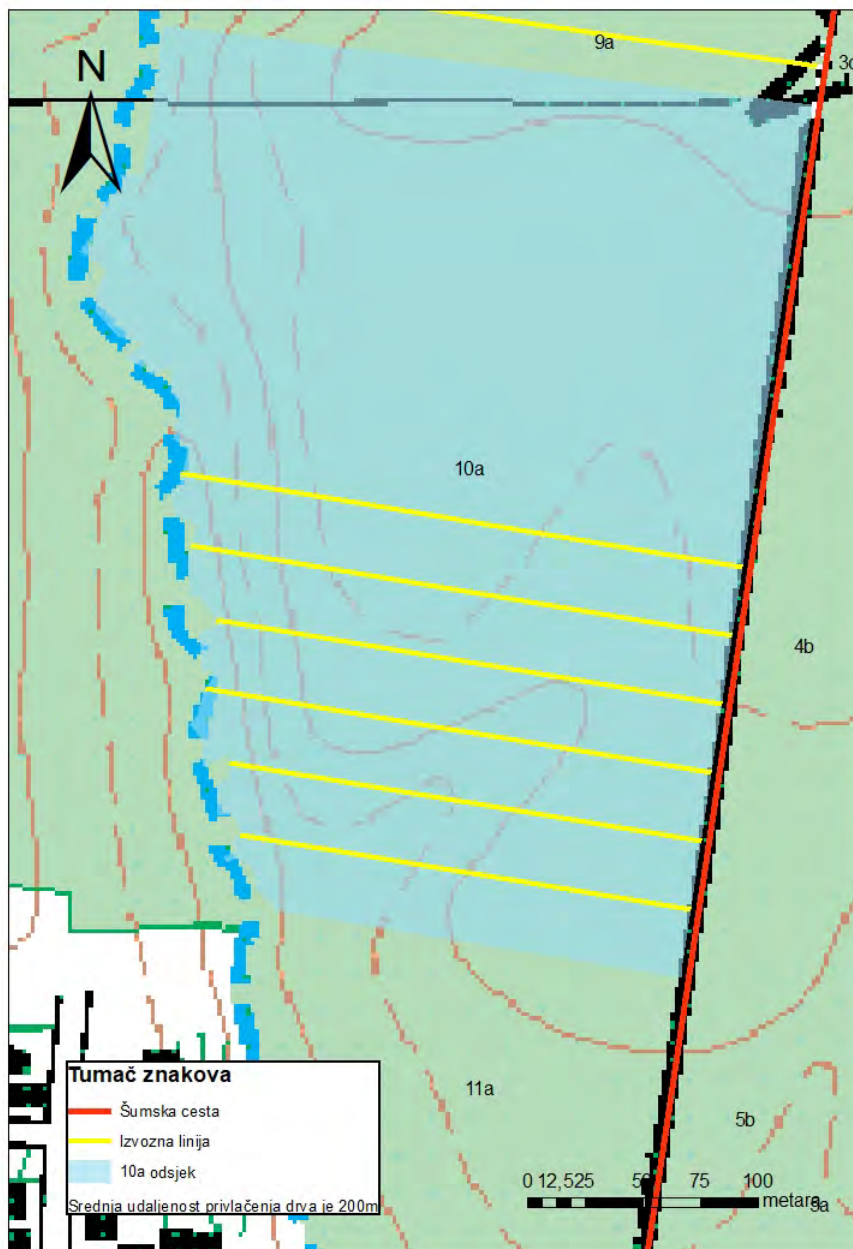

NPŠO Zagreb – Gospodarska jedinica „Dotrščina“

Tablica 20. Distribucija doznačenih stabala u odsjeku 3a po vrstama drveta

Gospodarska jedinica:		DOTRŠČINA																				SKS (m)
		Debljinski stupanj																				
Odsjek 3a		Vrsta priroda: PRETHODNI REDOVNI																				
Površina: 14,32 ha		12,5	17,5	22,5	27,5	32,5	37,5	42,5	47,5	52,5	57,5	62,5	67,5	72,5	77,5	82,5	87,5	92,5	97,5	97,5>	Ukupno	
H.KITNJAK	kom m ²	26 2,38	60 12,84	102 41,72	86 45,70	64 84,25	28 39,42	19 35,80	7 17,02	3 9,16	1 3,75	1 4,52	0 0,00	0 0,00	0 0,00	0 0,00	0 0,00	0 0,00	0 0,00	0 0,00	381 276,57	
O.BUKVA	kom m ²	41 3,20	65 18,36	39 25,74	39 25,66	15 14,87	10 13,96	8 14,99	3 7,26	1 3,05	2 7,50	1 4,52	0 0,00	0 0,00	0 0,00	0 0,00	0 0,00	0 0,00	0 0,00	0 0,00	275 138,13	
O.GRAB	kom m ²	20 2,06	41 9,84	40 17,56	16 11,18	12 12,28	5 7,04	1 1,86	0 0,00	0 0,00	0 0,00	0 0,00	0 0,00	0 0,00	0 0,00	0 0,00	0 0,00	0 0,00	0 0,00	0 0,00	135 61,80	
BAGREM	kom m ²	1 0,05	6 0,91	5 1,64	3 1,75	13 11,96	12 16,12	12 22,22	12 29,40	10 31,36	6 23,47	3 14,33	0 0,00	0 0,00	0 0,00	0 0,00	0 0,00	0 0,00	0 0,00	0 0,00	83 153,21	
P.KESTEN	kom m ²	0 0,00	2 0,54	4 1,90	2 1,48	2 1,48	0 0,00	1 1,48	0 0,00	0 0,00	0 0,00	0 0,00	0 0,00	0 0,00	0 0,00	0 0,00	0 0,00	0 0,00	0 0,00	0 0,00	9 5,38	
BREZA	kom m ²	1 0,03	3 0,31	6 1,33	4 1,55	3 1,81	3 2,60	0 0,00	0 0,00	0 0,00	0 0,00	0 0,00	0 0,00	0 0,00	0 0,00	0 0,00	0 0,00	0 0,00	0 0,00	0 0,00	20 7,83	
UKUPNO:	kom m ²	91 7,72	200 42,26	220 86,53	134 106,64	109 79,14	66 86,53	41 76,33	22 53,70	14 43,57	9 34,72	5 23,37	0 0,00	0 0,00	0 0,00	0 0,00	0 0,00	0 0,00	0 0,00	0 0,00	903 843,72	



NPŠO Zagreb – Gospodarska jedinica „Dotrščina“

Slika 17. Raspored šumskih prometnica u odsjeku 3a

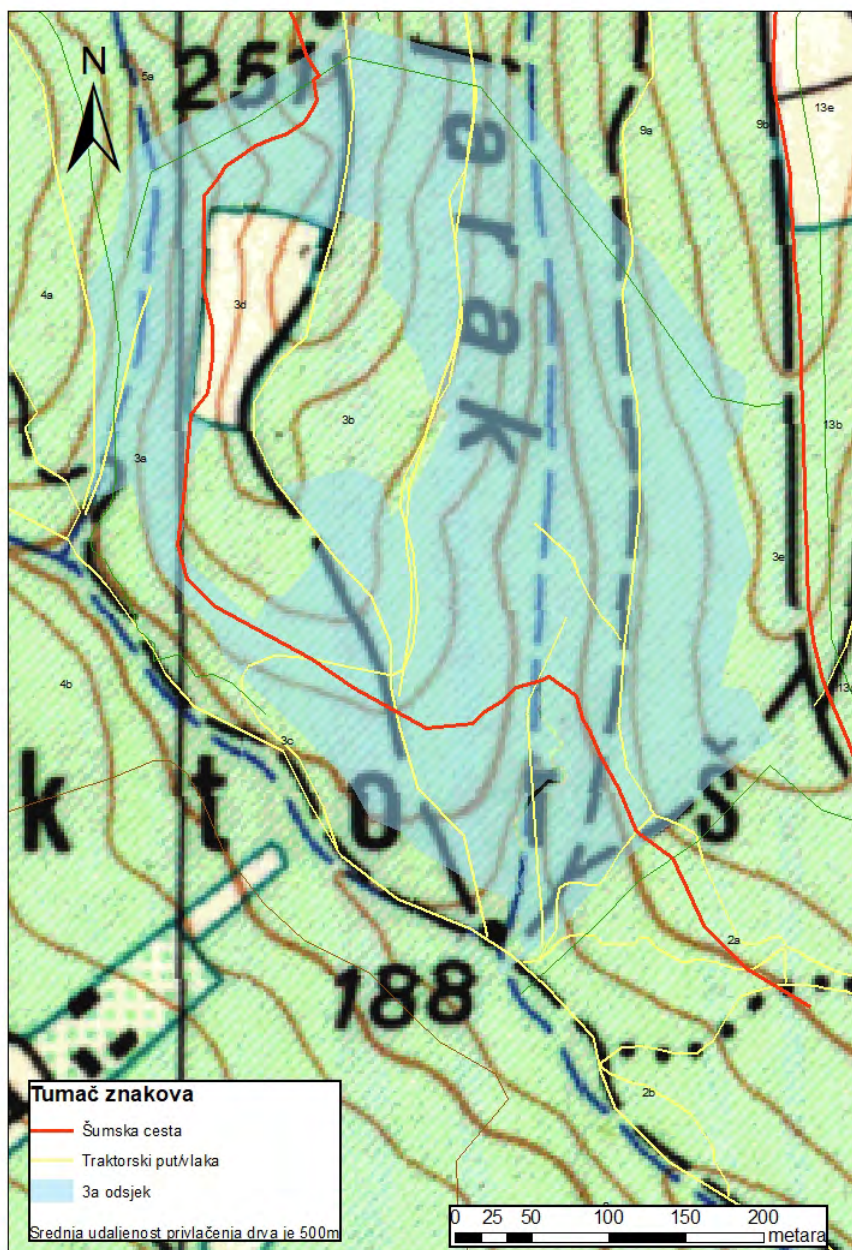

NPŠO Zagreb – Gospodarska jedinica „Dotrščina“

Tablica 21. Distribucija doznačenih stabala u odsjeku 3b po vrstama drveta

Gospodarska jedinica:		Dobljinski stupanj																Ukupno	SKS (m ³)			
		12,5	17,5	22,5	27,5	32,5	37,5	42,5	47,5	52,5	57,5	62,5	67,5	72,5	77,5	82,5	87,5			92,5	97,5	97,5>
Odsjek 3b		Površina: 2,22 ha																Vrsta priroda: PRETHODNI REDOVNI				
		Vrsta priroda: PRETHODNI REDOVNI																				
H.KITNJAK	kom	3	27	26	21	5	2	1	0	0	3	0	0	0	0	0	0	0	0	0	88	0,59
	m ²	0,26	5,78	10,63	14,11	5,02	2,82	1,88	0,00	0,00	11,25	0,00	0,00	0,00	0,00	0,00	0,00	0,00	0,00	0,00	51,75	
O.BUKVA	kom	2	0	0	0	0	0	0	0	0	0	0	0	0	0	0	0	0	0	0	2	0,08
	m ²	0,16	0,00	0,00	0,00	0,00	0,00	0,00	0,00	0,00	0,00	0,00	0,00	0,00	0,00	0,00	0,00	0,00	0,00	0,00	0,16	
O.GRAB	kom	2	2	3	1	0	0	0	0	0	0	0	0	0	0	0	0	0	0	0	8	0,34
	m ²	0,21	0,48	1,32	0,70	0,00	0,00	0,00	0,00	0,00	0,00	0,00	0,00	0,00	0,00	0,00	0,00	0,00	0,00	0,00	2,71	
C.BOR	kom	0	0	3	5	7	3	1	0	0	0	0	0	0	0	0	0	0	0	0	19	0,79
	m ²	0,00	0,00	1,20	3,02	5,94	3,39	1,45	0,00	0,00	0,00	0,00	0,00	0,00	0,00	0,00	0,00	0,00	0,00	0,00	15,00	
UKUPNO:		kom	7	29	32	27	12	5	2	0	3	0	0	0	0	0	0	0	0	0	117	0,80
		m ²	0,63	6,26	13,15	17,83	10,96	6,21	3,33	0,00	11,25	0,00	0,00	0,00	0,00	0,00	0,00	0,00	0,00	0,00	69,62	



NPŠO Zagreb – Gospodarska jedinica „Dotrščina“

Slika 18. Raspored šumskih prometnica u odsjeku 3b

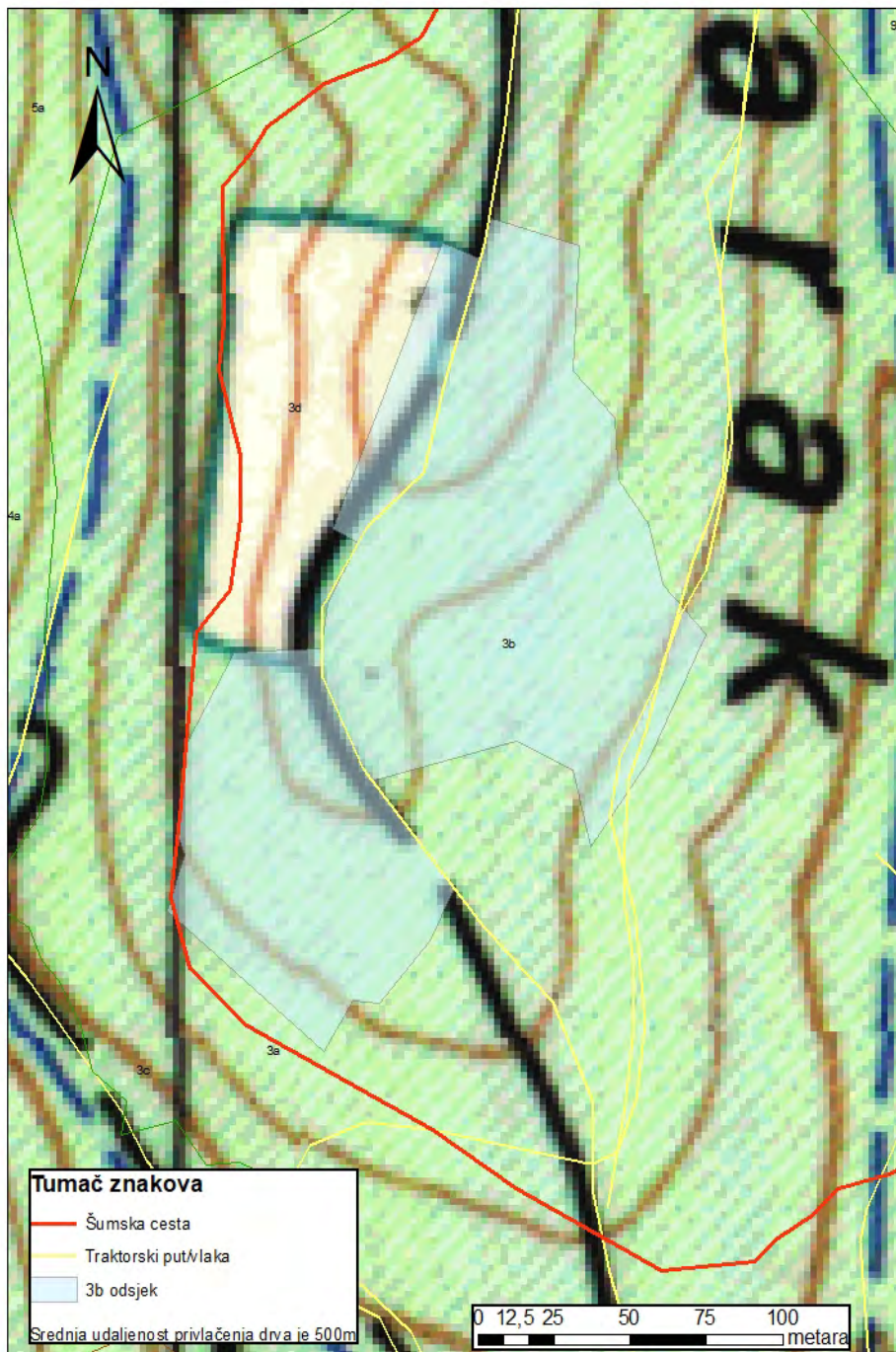

NPŠO Zagreb – Gospodarska jedinica „Dotrščina“

Tablica 22. Distribucija doznačenih stabala u odsjeku 3c po vrstama drveta

Gospodarska jedinica:		Dobljinski stupanj																	Ukupno	SKS (m ³)				
		12,5	17,5	22,5	27,5	32,5	37,5	42,5	47,5	52,5	57,5	62,5	67,5	72,5	77,5	82,5	87,5	92,5			97,5	97,5>		
Odsjek 3c		Površina: 1,59 ha																	Vrsta prihoda: PRETHODNI REDOVNI					
O.GRAB	kom	22	44	30	14	4	1	0	0	0	0	0	0	0	0	0	0	0	0	0	0	0	115	0,38
	m ²	2,53	11,48	14,01	10,30	4,27	1,46	0,00	0,00	0,00	0,00	0,00	0,00	0,00	0,00	0,00	0,00	0,00	0,00	0,00	0,00	0,00	44,05	
H.KITNJAK	kom	0	0	1	1	0	1	0	0	0	0	0	0	0	0	0	0	0	0	0	0	0	3	0,92
	m ²	0,00	0,00	0,49	0,76	0,00	1,52	0,00	0,00	0,00	0,00	0,00	0,00	0,00	0,00	0,00	0,00	0,00	0,00	0,00	0,00	0,00	2,77	
C.JOHA	kom	0	0	2	3	7	3	0	3	0	0	0	0	0	0	0	0	0	0	0	0	0	18	1,03
	m ²	0,00	0,00	0,80	1,86	6,22	3,62	0,00	5,95	0,00	0,00	0,00	0,00	0,00	0,00	0,00	0,00	0,00	0,00	0,00	0,00	0,00	18,45	
BAGREIM	kom	0	0	1	3	3	1	0	0	0	0	0	0	0	0	0	0	0	0	0	0	0	8	0,77
	m ²	0,00	0,00	0,33	1,75	2,76	1,34	0,00	0,00	0,00	0,00	0,00	0,00	0,00	0,00	0,00	0,00	0,00	0,00	0,00	0,00	0,00	6,18	
UKUPNO:	kom	22	44	34	21	14	6	0	3	0	0	0	0	0	0	0	0	0	0	0	0	0	144	0,50
	m ²	2,53	11,48	15,63	14,67	13,25	7,94	0,00	5,95	0,00	0,00	0,00	0,00	0,00	0,00	0,00	0,00	0,00	0,00	0,00	0,00	0,00	71,45	



NPŠO Zagreb – Gospodarska jedinica „Dotrščina“

Slika 19. Raspored šumskih prometnica u odsjeku 3c

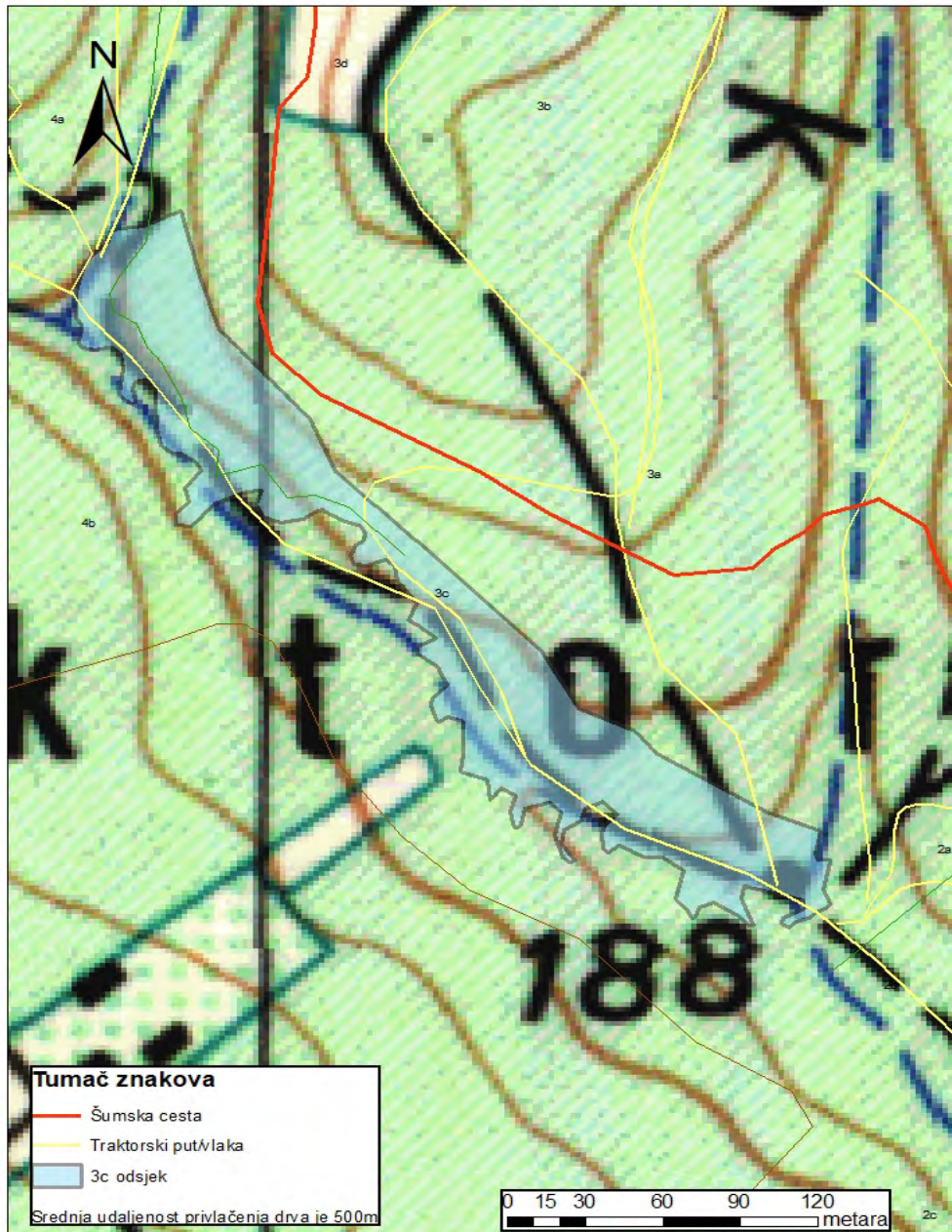



NPŠO VELIKA

Tablica 23. Sumarna tablica doznačenih odsjeka svih gospodarskih jedinica

Vlasništvo šuma	GJ	Odjel/odsjek	Vrsta usluge	Vrsta	Količina (m ³)	SKS (m ³)	Broj stabala	Površina odijela (ha)	Vrsta sijeka	Srednja udaljenost privlačenja (m)
ŠUMARSKI FAKULTET	Duboka	28b	Sječa, izrada i privlačenje	TL	2015	1,28	1579	11,13	PRIPREMNI	200



NPŠO Velika – Gospodarska jedinica „Duboka“

Tablica 24. Distribucija doznačenih stabala u odsjeku 28b po vrstama drveta

Gospodarska jedinica:		DUBOKA																				SKS (m ³)
		Debljinski stupanj																				
Odsjek 28b		Vrsta prihoda: GLAVNI REDOVNI (PRIPREMNI)																				Ukupno
Površina: 11,13 ha		12,5	17,5	22,5	27,5	32,5	37,5	42,5	47,5	52,5	57,5	62,5	67,5	72,5	77,5	82,5	87,5	92,5	97,5	97,5		
		kom	m ²	kom	m ²	kom	m ²	kom	m ²	kom	m ²	kom	m ²	kom	m ²	kom	m ²	kom	m ²	kom	m ²	
O.BUKVA	0	57	215	351	388	252	135	70	28	8	4	1	1	1	0	0	0	0	0	0	1508	
	0,00	14,00	104,00	278,00	458,00	419,00	300,00	201,00	101,00	35,00	21,00	5,00	7,00	0,00	0,00	0,00	0,00	0,00	0,00	0,00	1944,00	
H.KITNJAK	0	0	3	7	12	3	3	5	0	0	0	0	0	0	0	0	0	0	0	0	33	
	0,00	0,00	0,00	2,00	5,00	14,00	6,00	14,00	0,00	0,00	0,00	0,00	0,00	0,00	0,00	0,00	0,00	0,00	0,00	0,00	46,00	
G.JAVOR	0	0	0	1	1	0	0	0	0	0	1	0	0	0	0	0	0	0	0	0	2	
	0,00	0,00	0,00	0,00	1,00	0,00	0,00	0,00	0,00	0,00	4,00	0,00	0,00	0,00	0,00	0,00	0,00	0,00	0,00	0,00	5,00	
O.GRAB	0	0	24	7	2	2	0	0	0	0	0	0	0	0	0	0	0	0	0	0	35	
	0,00	0,00	10,00	4,00	2,00	2,00	0,00	0,00	0,00	0,00	0,00	0,00	0,00	0,00	0,00	0,00	0,00	0,00	0,00	0,00	18,00	
OTB	0	0	0	0	0	0	0	1	0	0	0	0	0	0	0	0	0	0	0	0	1	
	0,00	0,00	0,00	0,00	0,00	0,00	0,00	2,00	0,00	0,00	0,00	0,00	0,00	0,00	0,00	0,00	0,00	0,00	0,00	0,00	2,00	
UKUPNO:	0	57	242	365	401	257	138	76	28	8	5	1	1	1	0	0	0	0	0	0	1579	
	0,00	14,00	116,00	287,00	475,00	425,00	305,00	217,00	101,00	35,00	25,00	5,00	7,00	0,00	0,00	0,00	0,00	0,00	0,00	0,00	2015,00	



NPŠO Velika – Gospodarska jedinica „Duboka“

Slika 20. Raspored šumskih prometnica u odsjeku 28b

